

Схематическая карта Искитимского района Новосибирской области

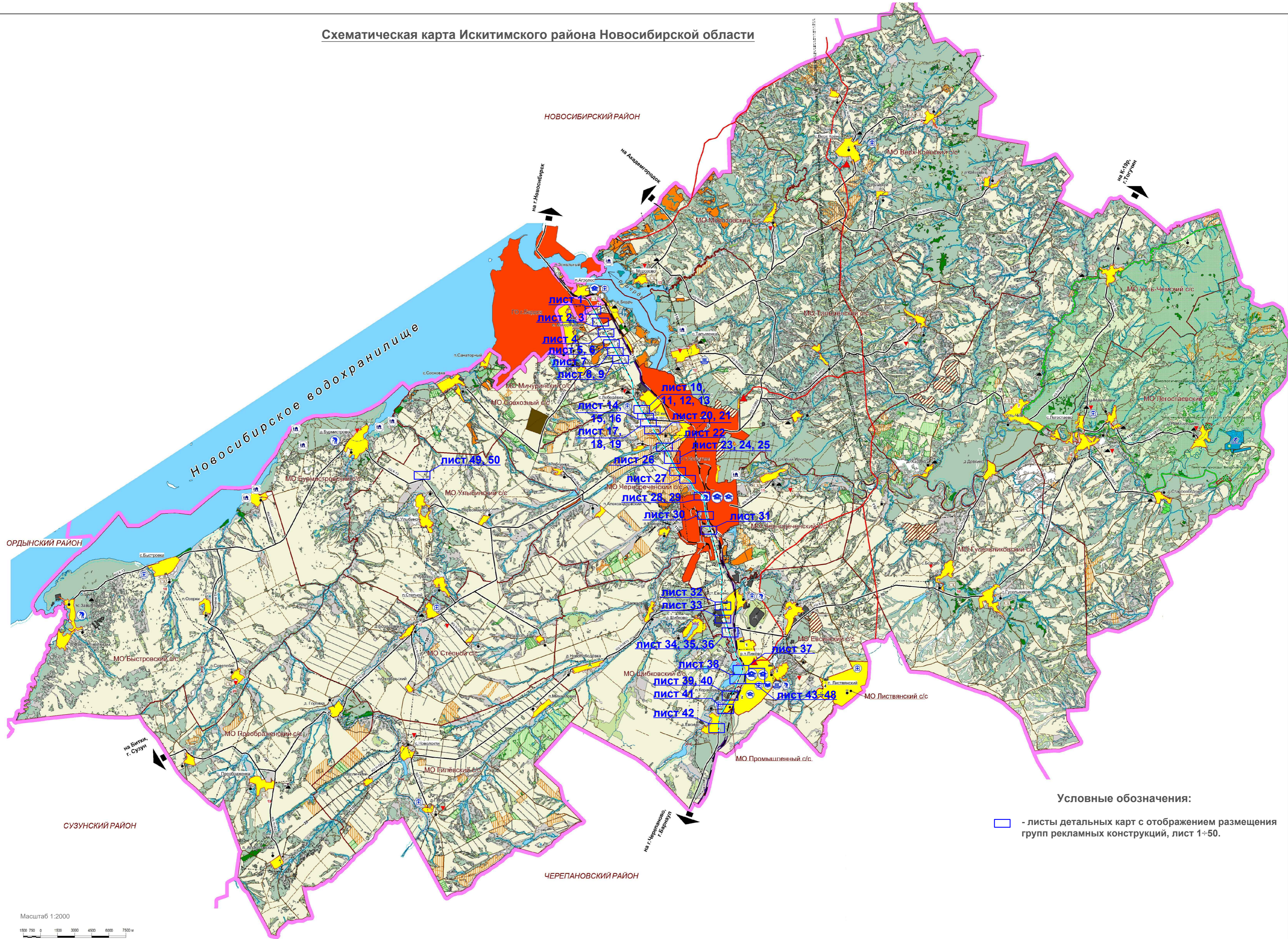

Условные обозначения:

□ - листы детальных карт с отображением размещения групп рекламных конструкций, лист 1-50.

Карта размещения рекламных конструкций в Искитимском районе Новосибирской области

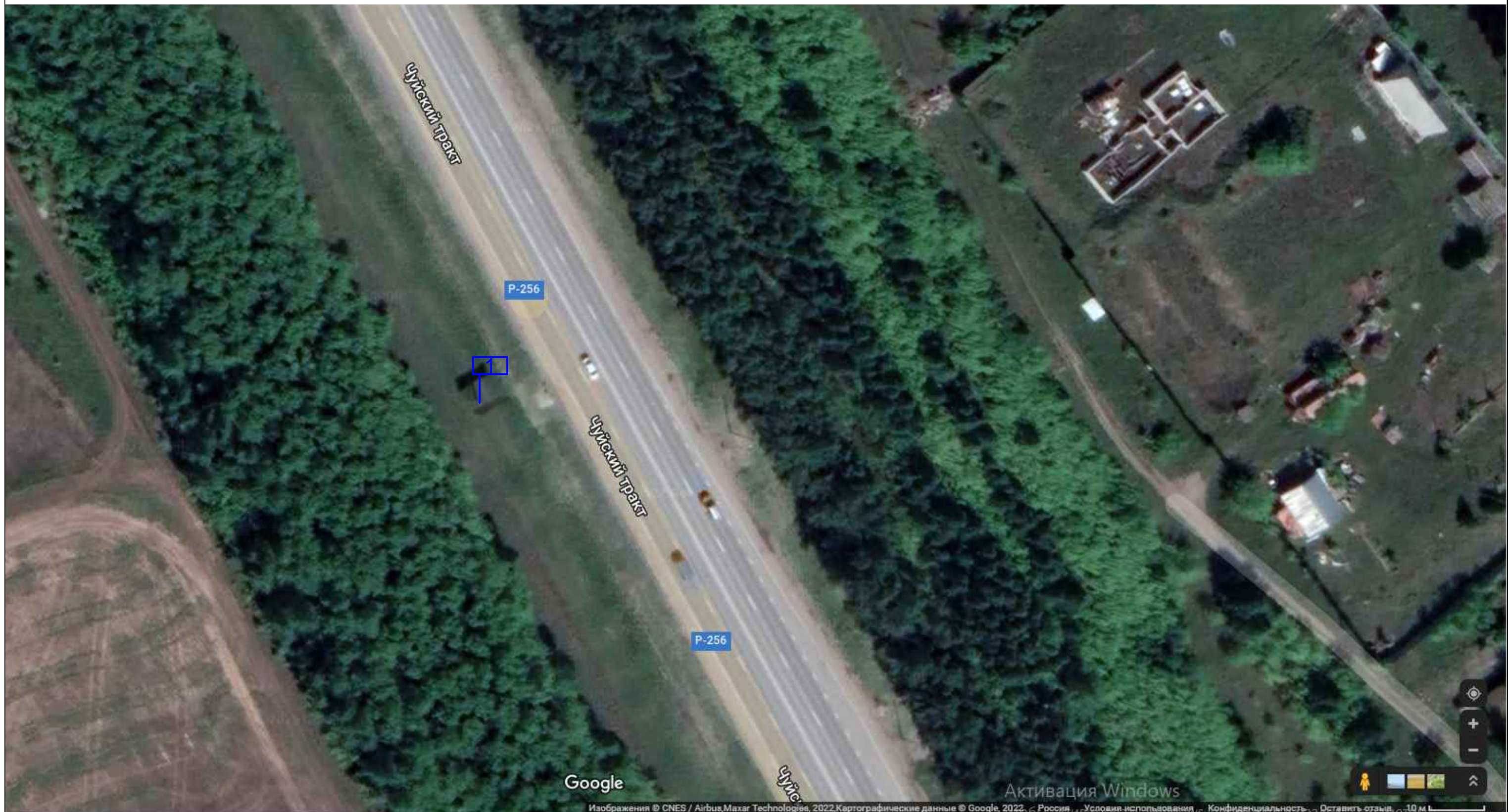

Масштаб 1:1000

Условные обозначения:

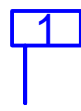
 - отдельно стоящая на земле рекламная конструкция. Опорная стойка: стальная конструкция из одной трубы; информационное поле: стальная прямоугольная рама, жестко закрепленная к опоре, 3,0x6,0 м, количество сторон - 2.

Карта размещения рекламных конструкций в Искитимском районе Новосибирской области

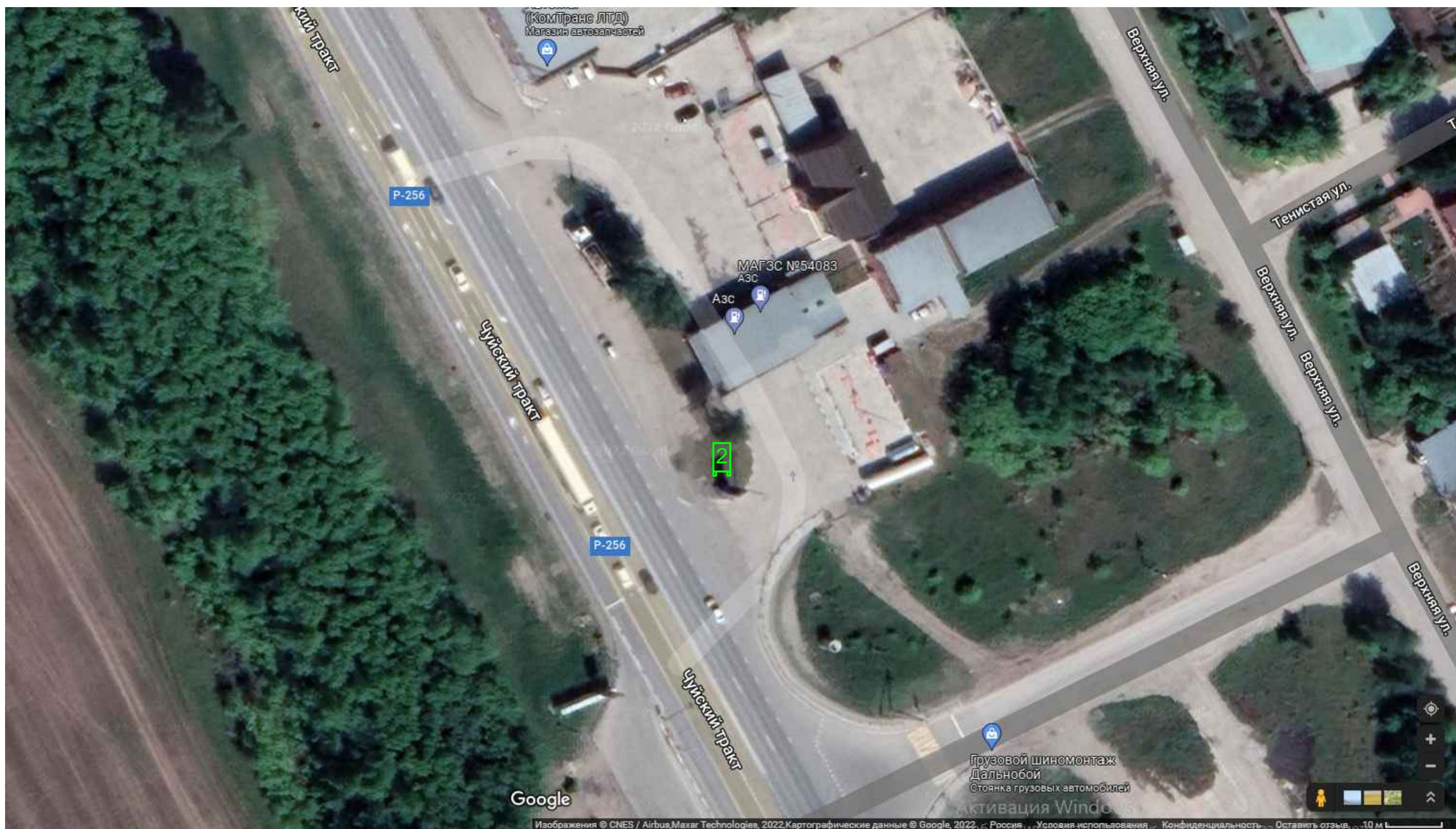

Масштаб 1:1000

Условные обозначения:

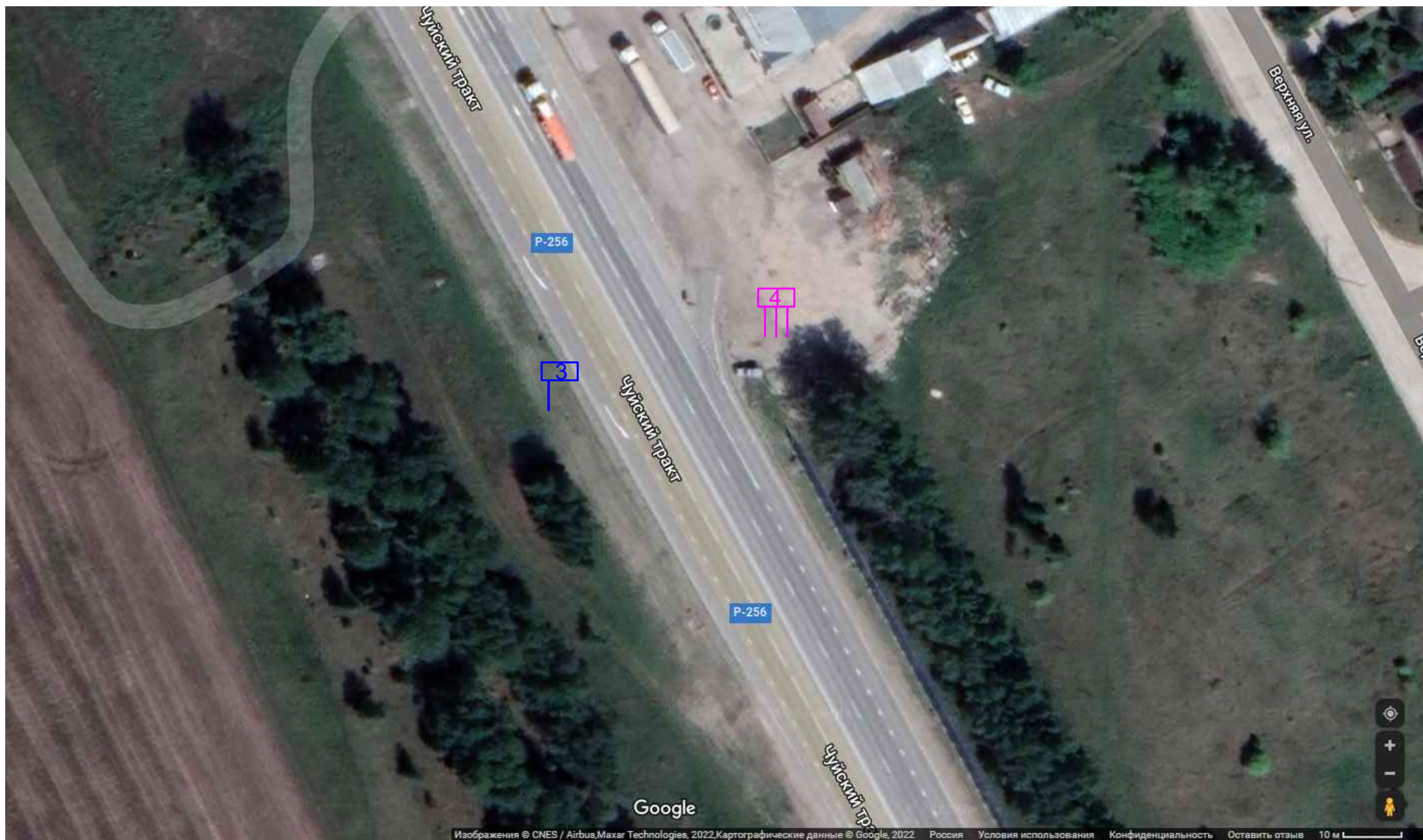

 - отдельно стоящая на земле рекламная конструкция. Металлоконструкции индивидуального изготовления; информационное поле индивидуального изготовления, 2,0x5,0 м, количество сторон - 2.

Карта размещения рекламных конструкций в Искитимском районе Новосибирской области

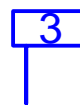

Масштаб 1:1000

Условные обозначения:

-  - отдельно стоящая на земле рекламная конструкция. Опорная стойка: стальная конструкция из одной трубы; информационное поле: стальная прямоугольная рама, жестко закрепленная к опоре, 3,0х6,0 м, количество сторон - 2.
-  - отдельно стоящая на земле рекламная конструкция. Опорная стойка: стальная конструкция из трех труб; информационное поле: стальная прямоугольная рама, жестко закрепленная к опоре, 3,0х6,0 м, количество сторон - 2.

Карта размещения рекламных конструкций в Искитимском районе Новосибирской области



Масштаб 1:1000

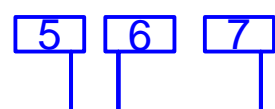

Условные обозначения:
- отдельно стоящая на земле рекламная конструкция. Опорная стойка: стальная конструкция из одной трубы; информационное поле: стальная прямоугольная рама, жестко закрепленная к опоре, 3,0х6,0 м, количество сторон - 2.

Карта размещения рекламных конструкций в Искитимском районе Новосибирской области

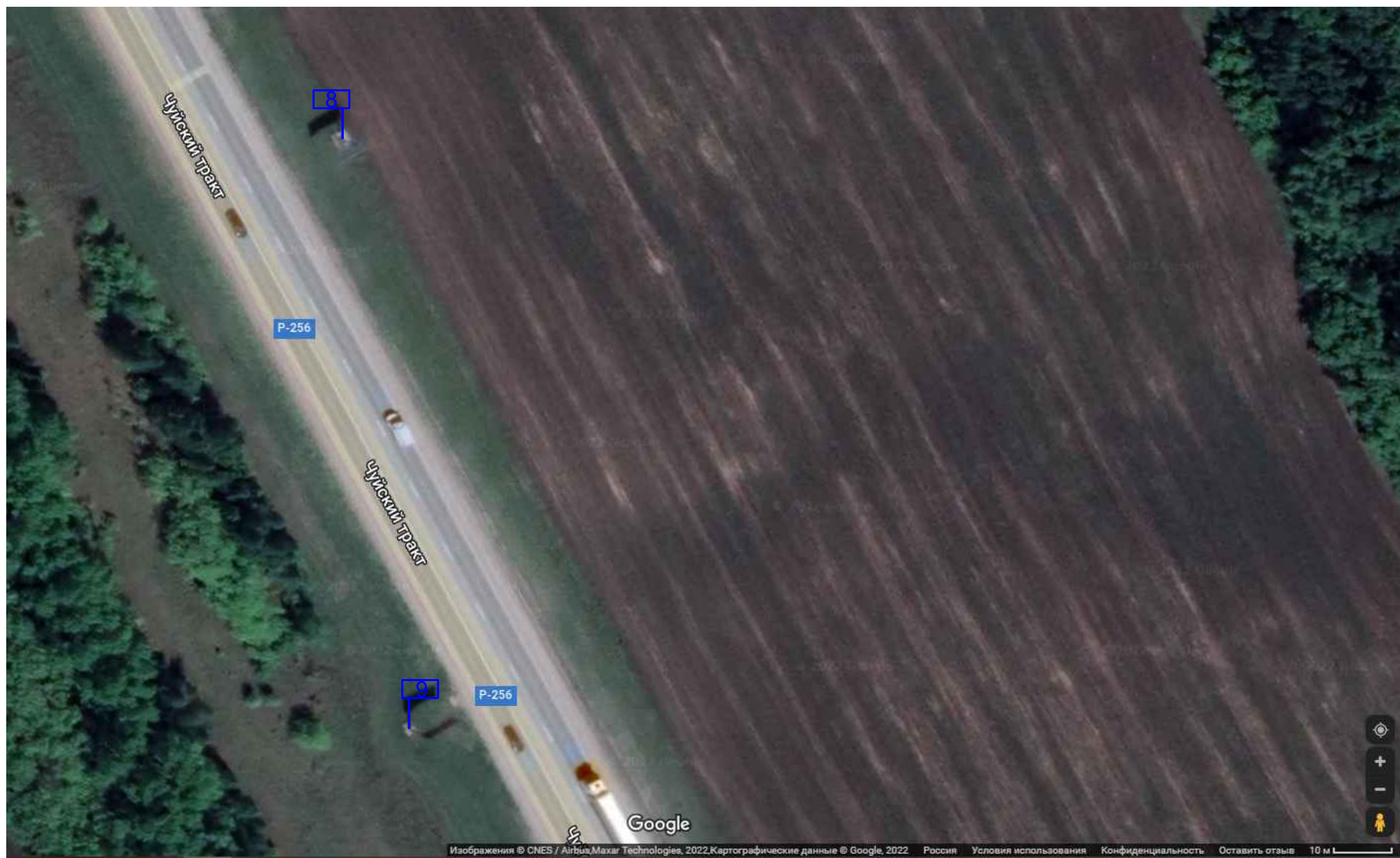

Масштаб 1:1000

8 **9** - условные обозначения:
- отдельно стоящая на земле рекламная конструкция. Опорная стойка: стальная конструкция из одной трубы; информационное поле: стальная прямоугольная рама, жестко закрепленная к опоре, 3,0x6,0 м, количество сторон - 2.

Карта размещения рекламных конструкций в Искитимском районе Новосибирской области

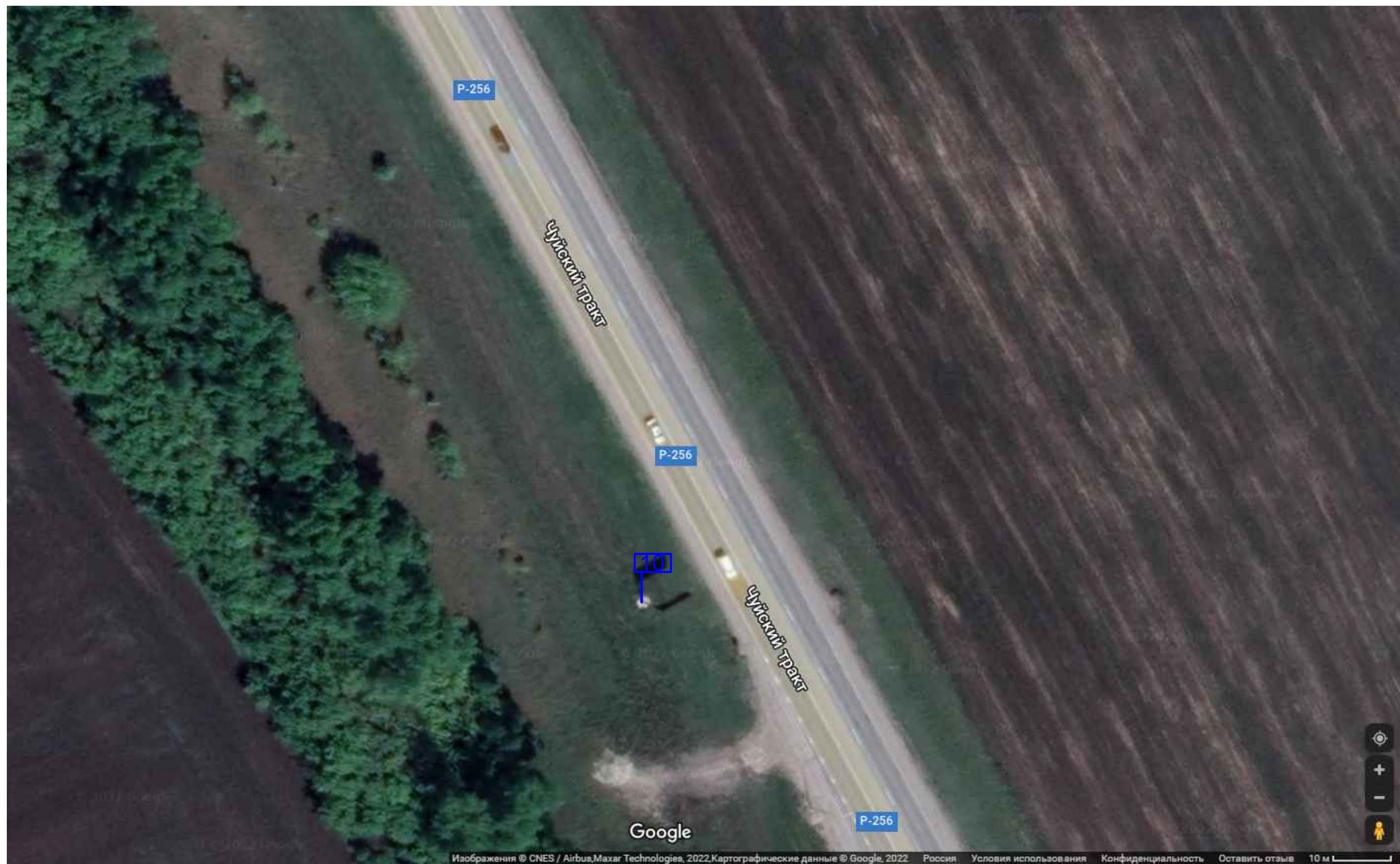

Масштаб 1:1000

Условные обозначения:

10 - отдельно стоящая на земле рекламная конструкция. Опорная стойка: стальная конструкция из одной трубы; информационное поле: стальная прямоугольная рама, жестко закрепленная к опоре, 3,0х6,0 м, количество сторон - 2.

Карта размещения рекламных конструкций в Искитимском районе Новосибирской области

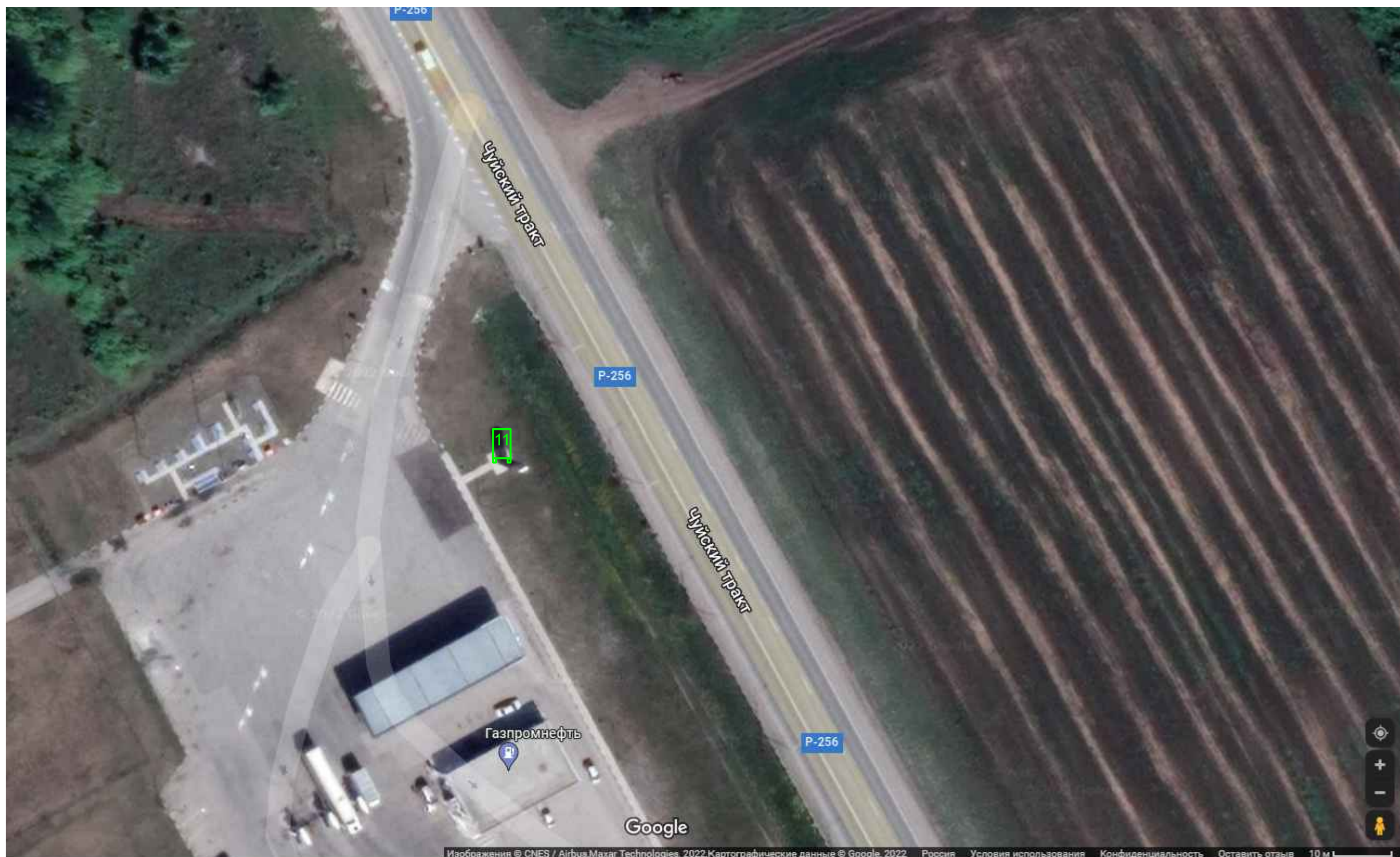

Масштаб 1:1000

Условные обозначения:



- отдельно стоящая на земле рекламная конструкция. Металлоконструкции индивидуального изготовления; информационное поле индивидуального изготовления, 2,0x5,0 м, количество сторон - 2.

Карта размещения рекламных конструкций в Искитимском районе Новосибирской области

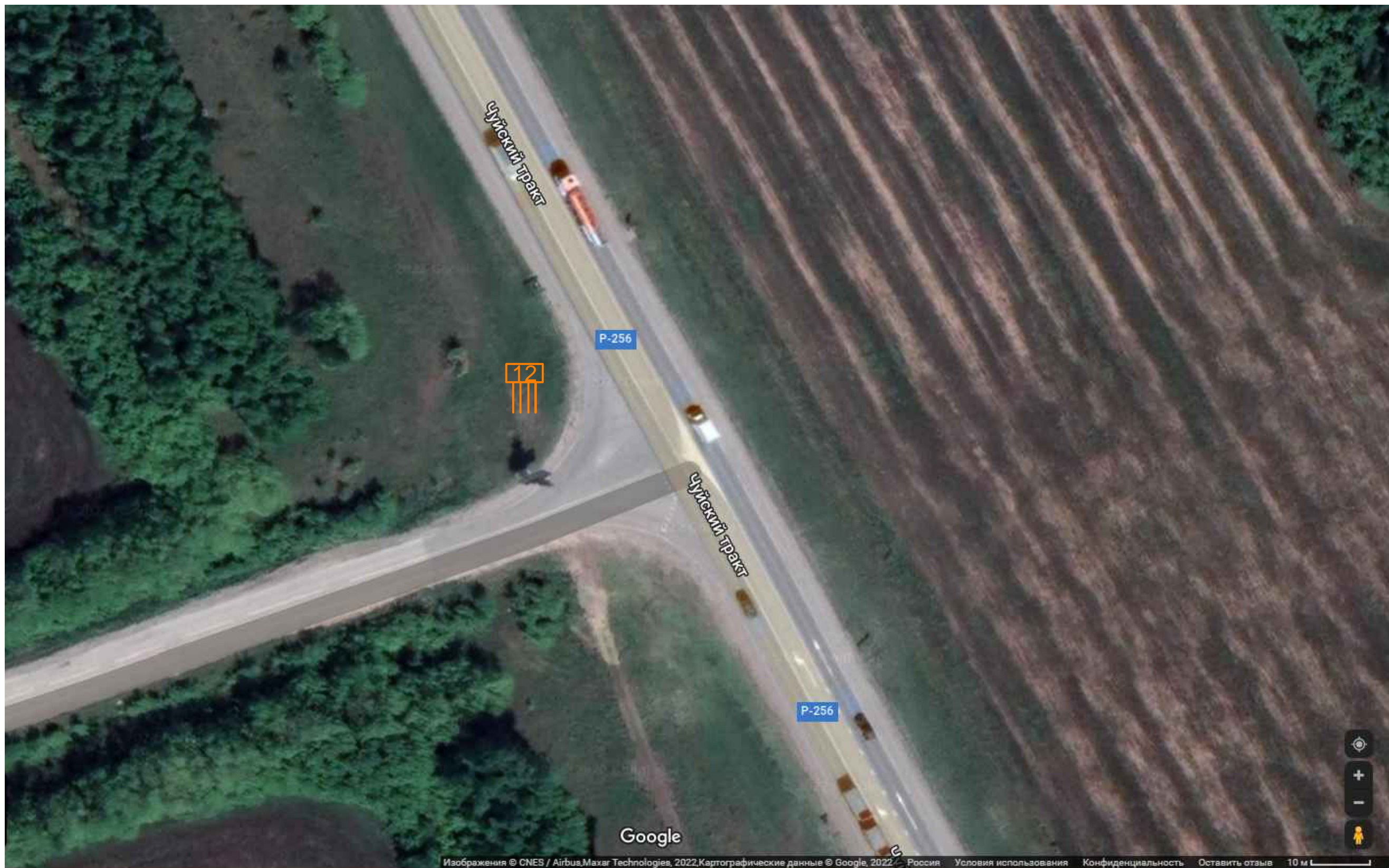

Масштаб 1:1000

Условные обозначения:



- отдельно стоящая на земле рекламная конструкция. Опорная стойка: стальная конструкция из четырех труб; информационное поле: стальная прямоугольная рама, жестко закрепленная к опоре, 3,0х6,0 м, количество сторон - 2.

Карта размещения рекламных конструкций в Искитимском районе Новосибирской области

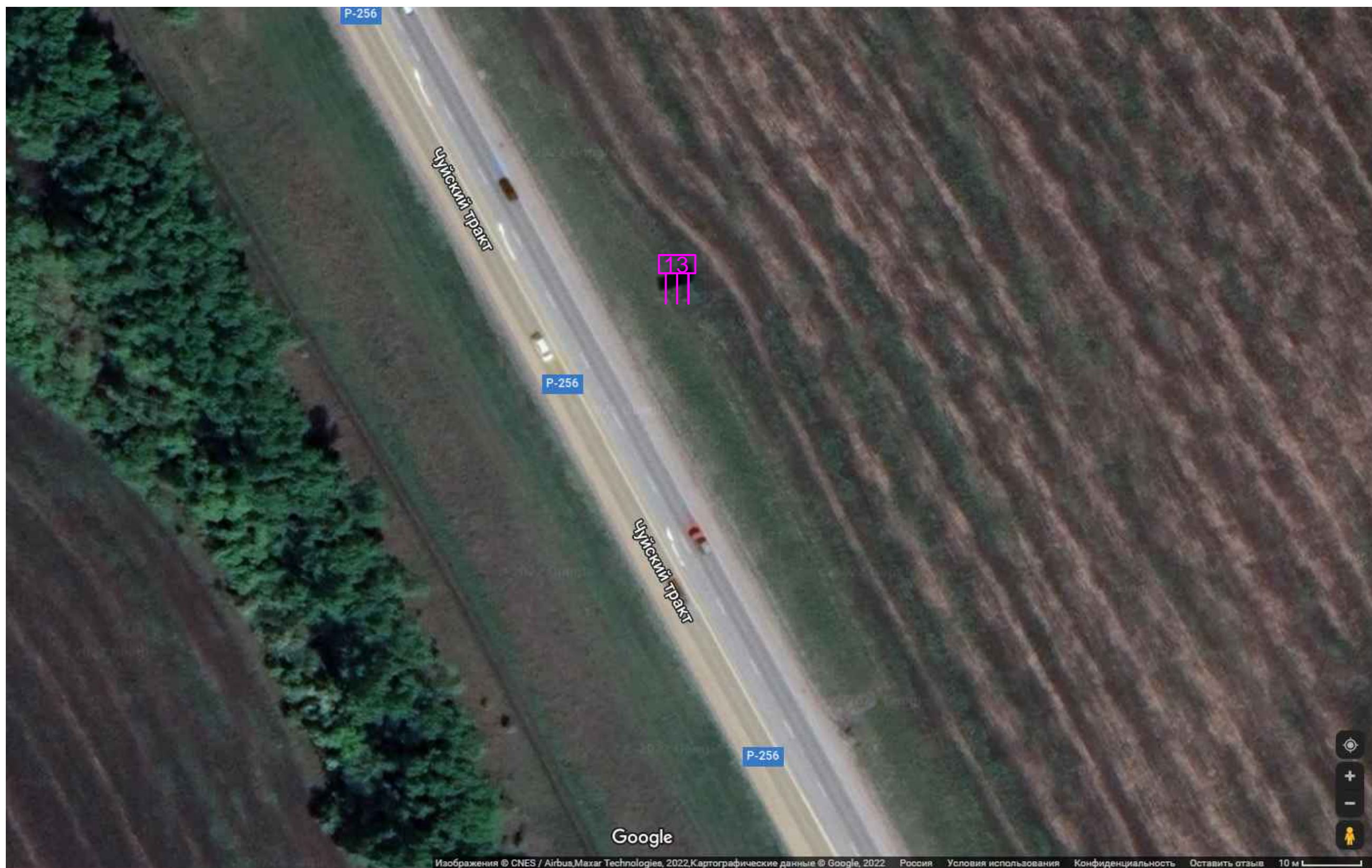

Масштаб 1:1000

Условные обозначения:

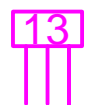

- отдельно стоящая на земле рекламная конструкция. Опорная стойка: стальная конструкция из трех труб; информационное поле: стальная прямоугольная рама, жестко закрепленная к опоре, 3,0x6,0 м, количество сторон - 2.

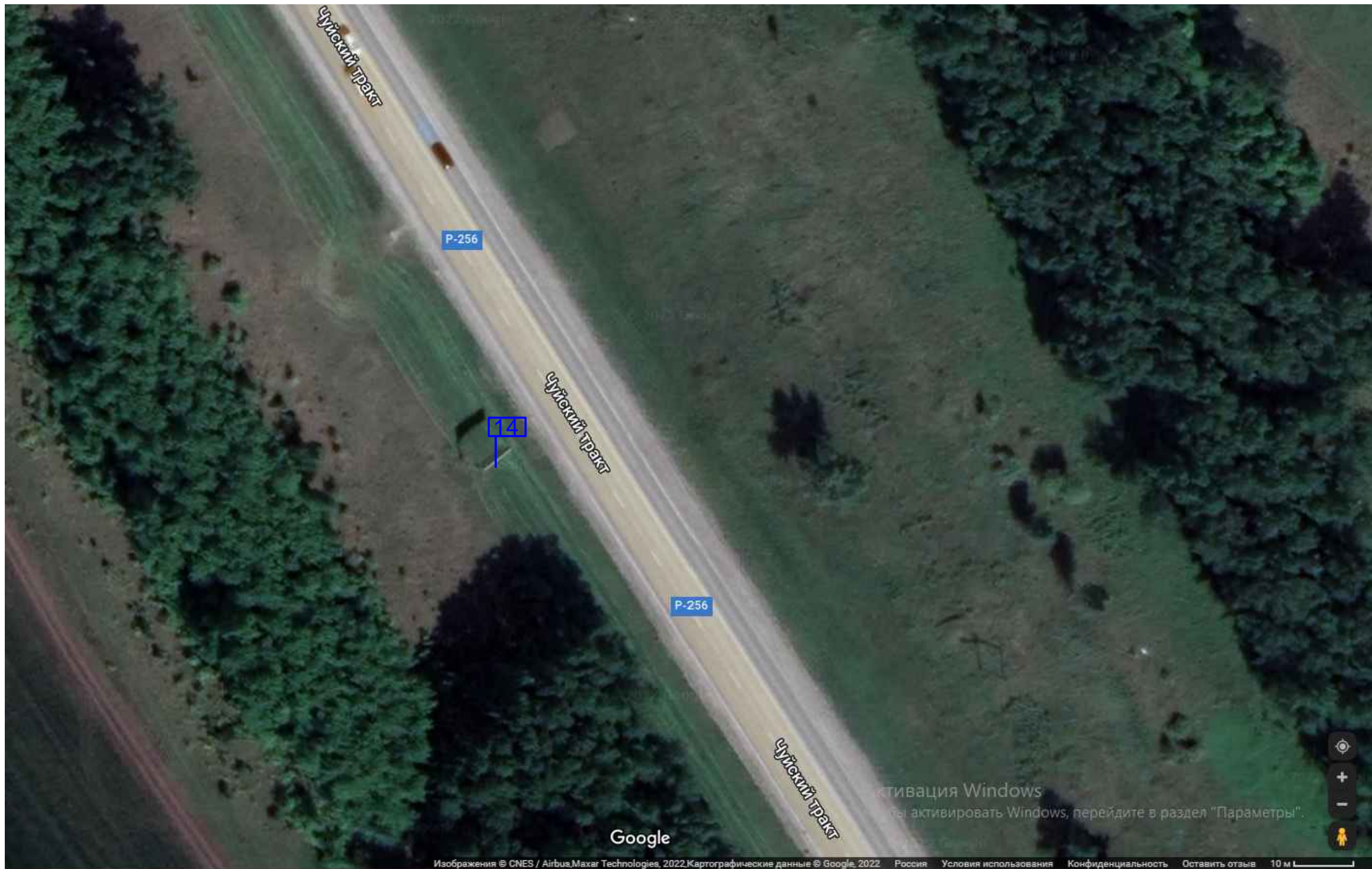
Карта размещения рекламных конструкций в Искитимском районе Новосибирской области

Масштаб 1:1000

Условные обозначения:

14 - отдельно стоящая на земле рекламная конструкция. Опорная стойка: стальная конструкция из одной трубы; информационное поле: стальная прямоугольная рама, жестко закрепленная к опоре, 3,0х6,0 м, количество сторон - 2.

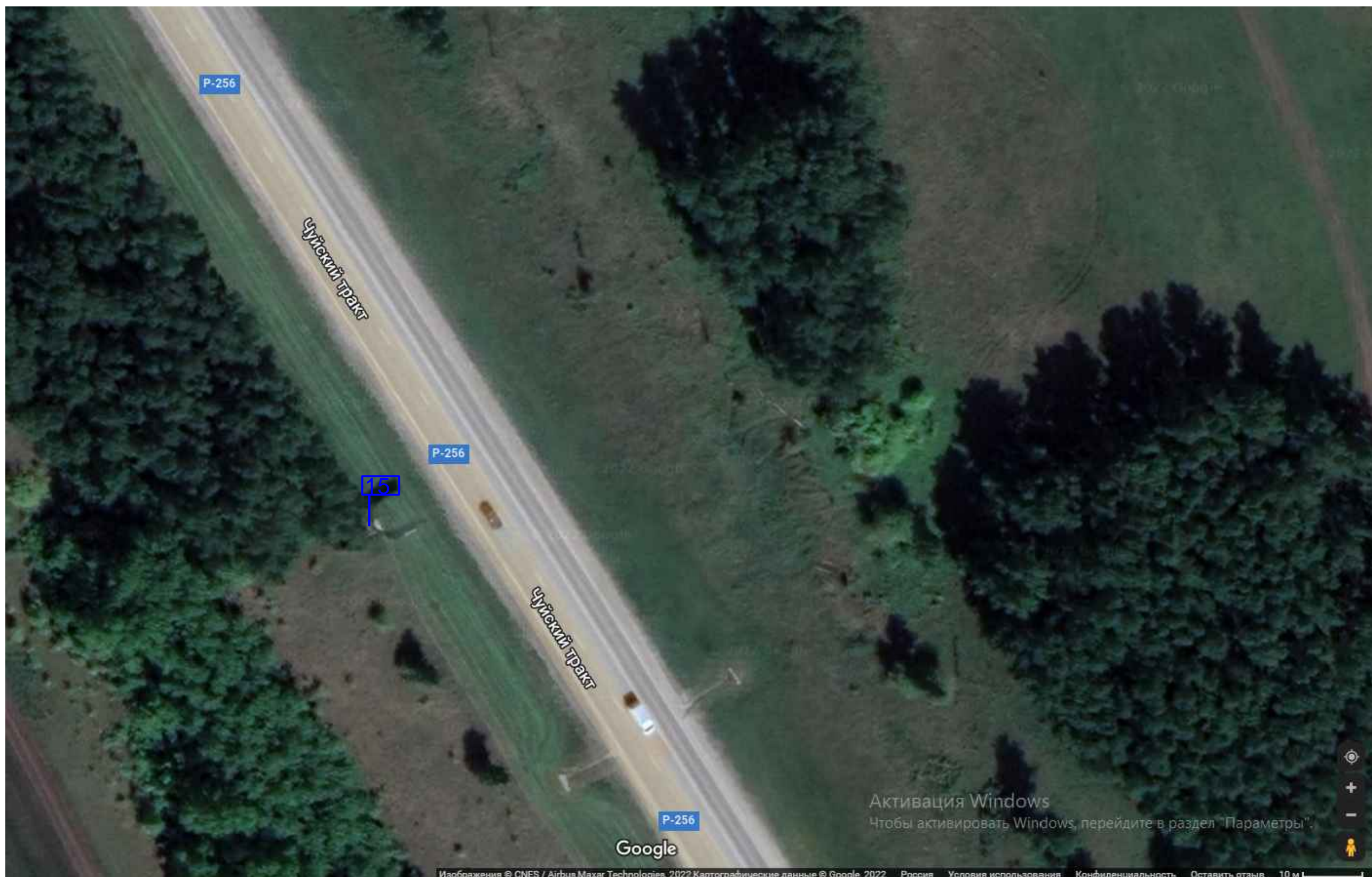
Карта размещения рекламных конструкций в Искитимском районе Новосибирской области

Масштаб 1:1000

Условные обозначения:

15 - отдельно стоящая на земле рекламная конструкция. Опорная стойка: стальная конструкция из одной трубы; информационное поле: стальная прямоугольная рама, жестко закрепленная к опоре, 3,0x6,0 м, количество сторон - 2.

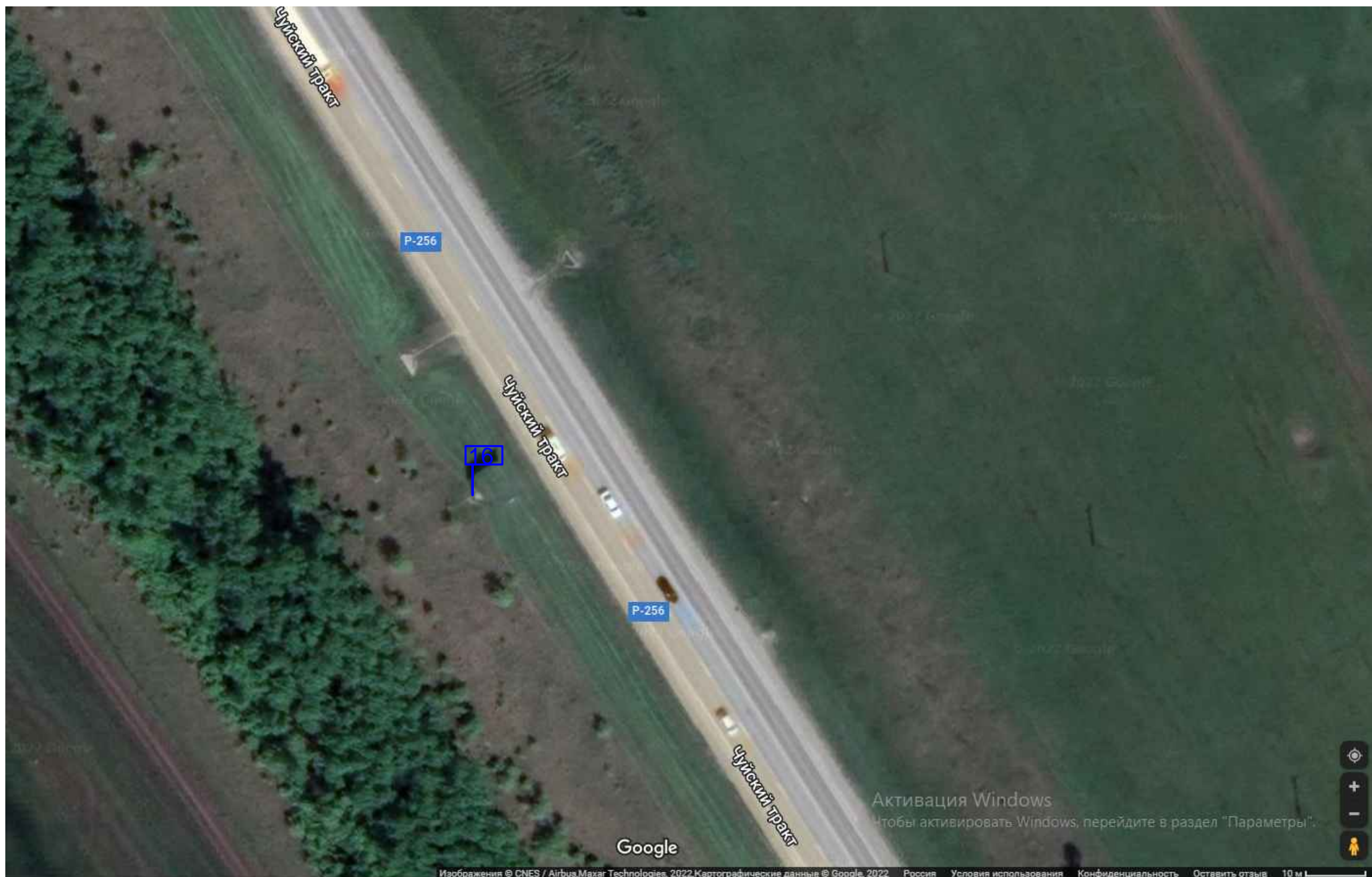
Карта размещения рекламных конструкций в Искитимском районе Новосибирской области

Масштаб 1:1000

Условные обозначения:

16 - отдельно стоящая на земле рекламная конструкция. Опорная стойка: стальная конструкция из одной трубы; информационное поле: стальная прямоугольная рама, жестко закрепленная к опоре, 3,0x6,0 м, количество сторон - 2.

Карта размещения рекламных конструкций в Искитимском районе Новосибирской области

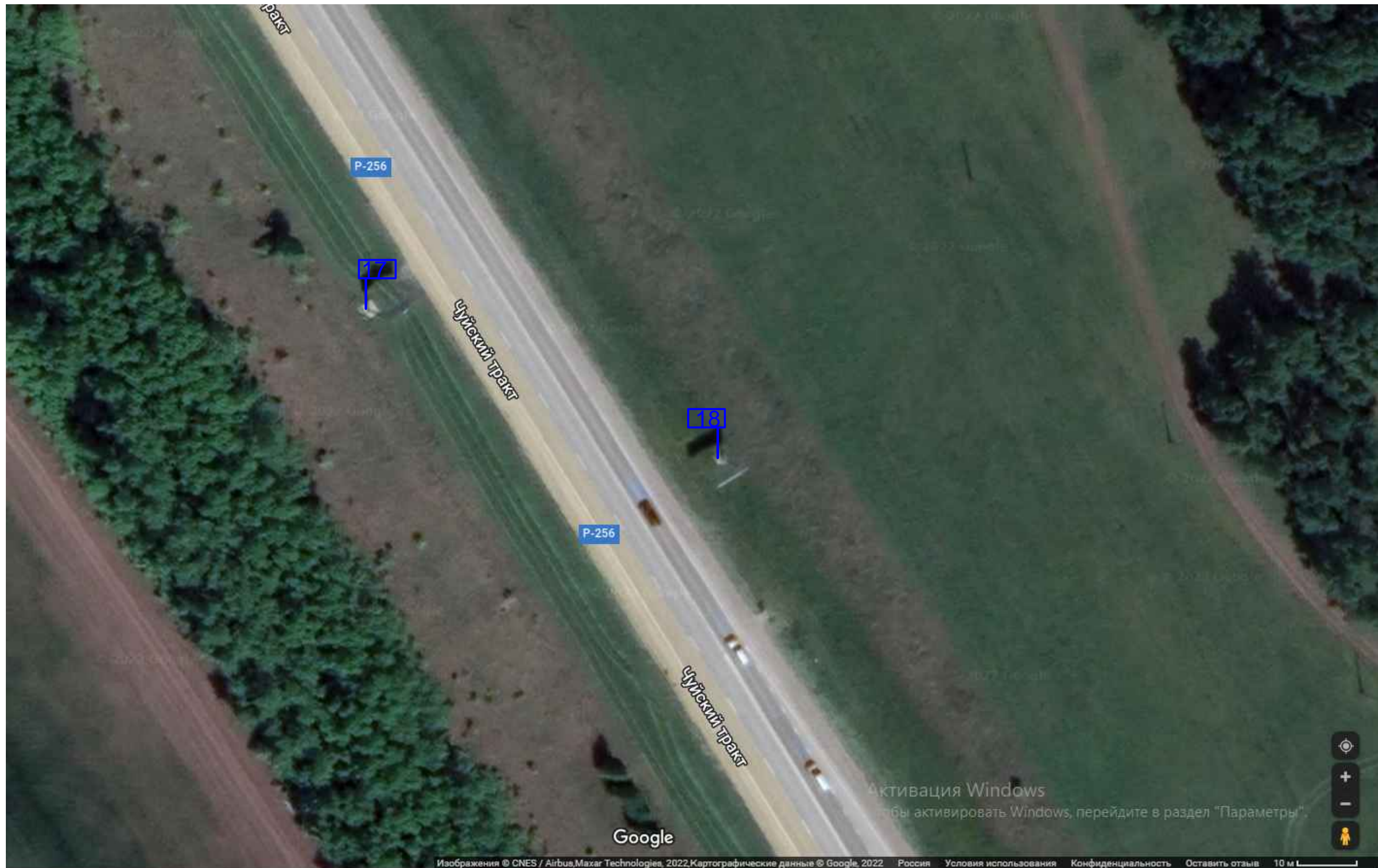

Масштаб 1:1000

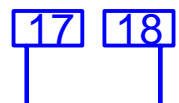

Условные обозначения:
 - отдельно стоящая на земле рекламная конструкция. Опорная стойка: стальная конструкция из одной трубы; информационное поле: стальная прямоугольная рама, жестко закрепленная к опоре, 3,0x6,0 м, количество сторон - 2.

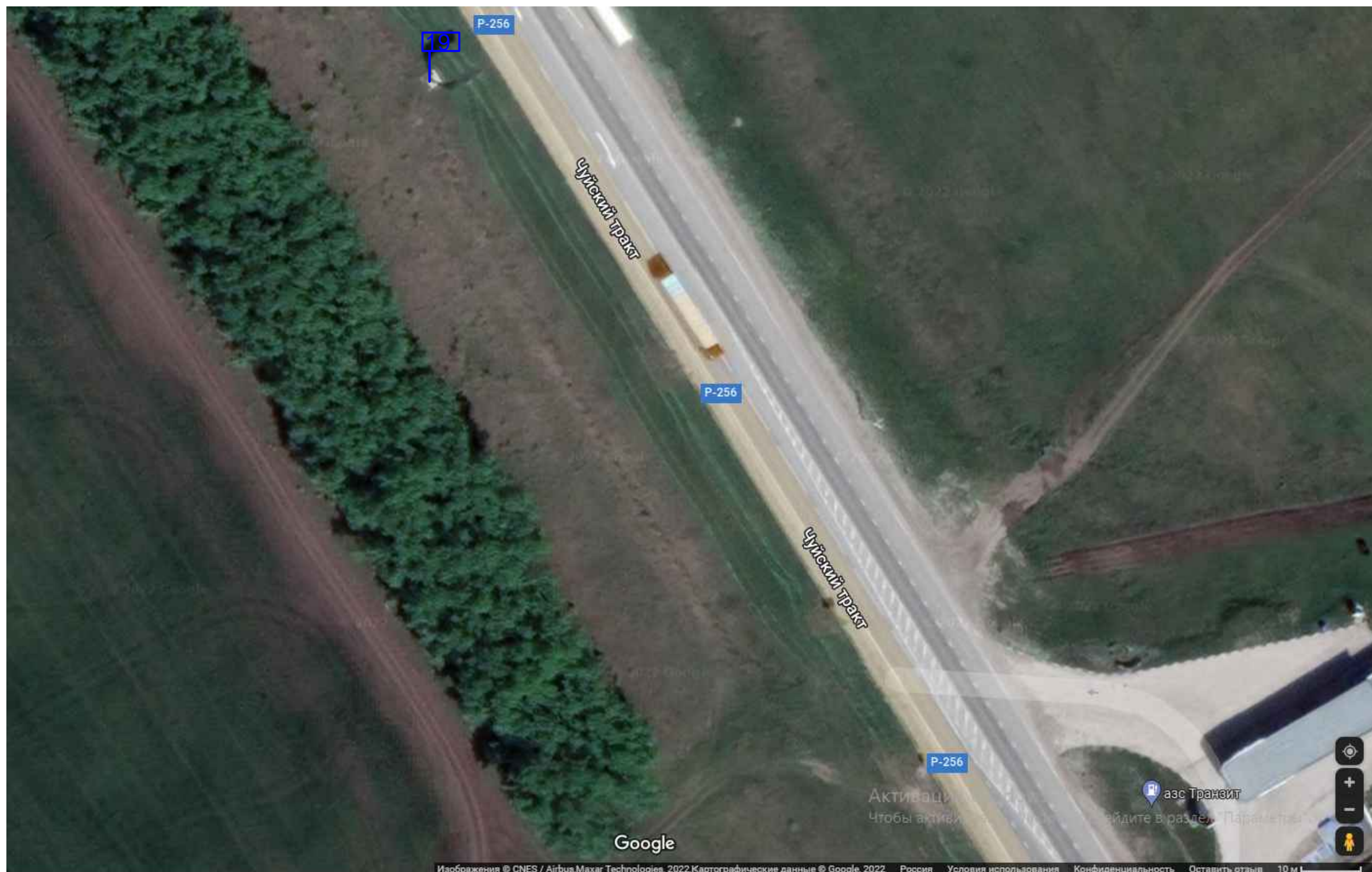
Карта размещения рекламных конструкций в Искитимском районе Новосибирской области

Масштаб 1:1000

Условные обозначения:

19 - отдельно стоящая на земле рекламная конструкция. Опорная стойка: стальная конструкция из одной трубы; информационное поле: стальная прямоугольная рама, жестко закрепленная к опоре, 3,0x6,0 м, количество сторон - 2.

Карта размещения рекламных конструкций в Искитимском районе Новосибирской области

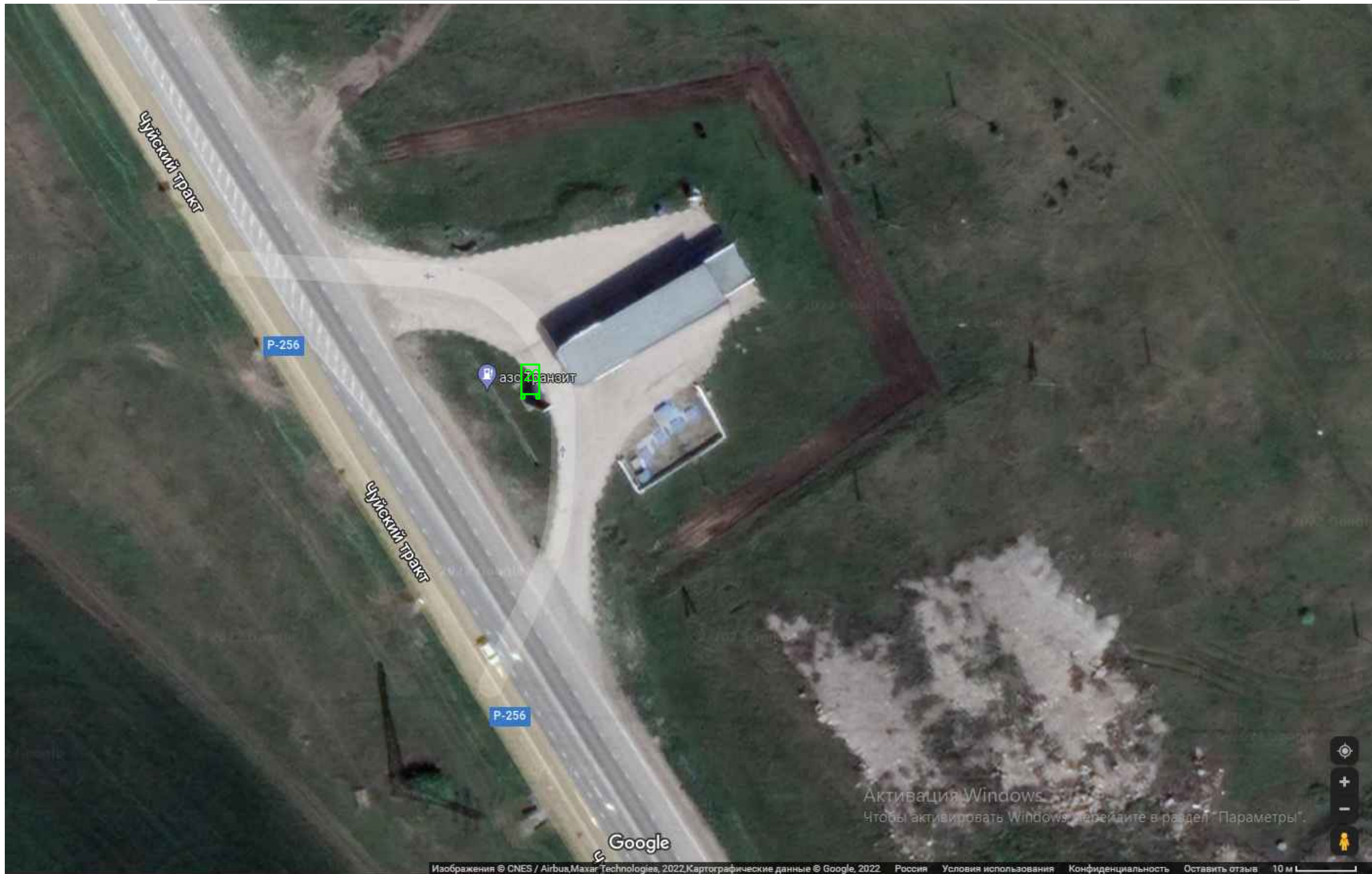

Масштаб 1:1000

Условные обозначения:

 - отдельно стоящая на земле рекламная конструкция. Металлоконструкции индивидуального изготовления; информационное поле индивидуального изготовления, 2,0x5,0 м, количество сторон - 2.

Карта размещения рекламных конструкций в Искитимском районе Новосибирской области

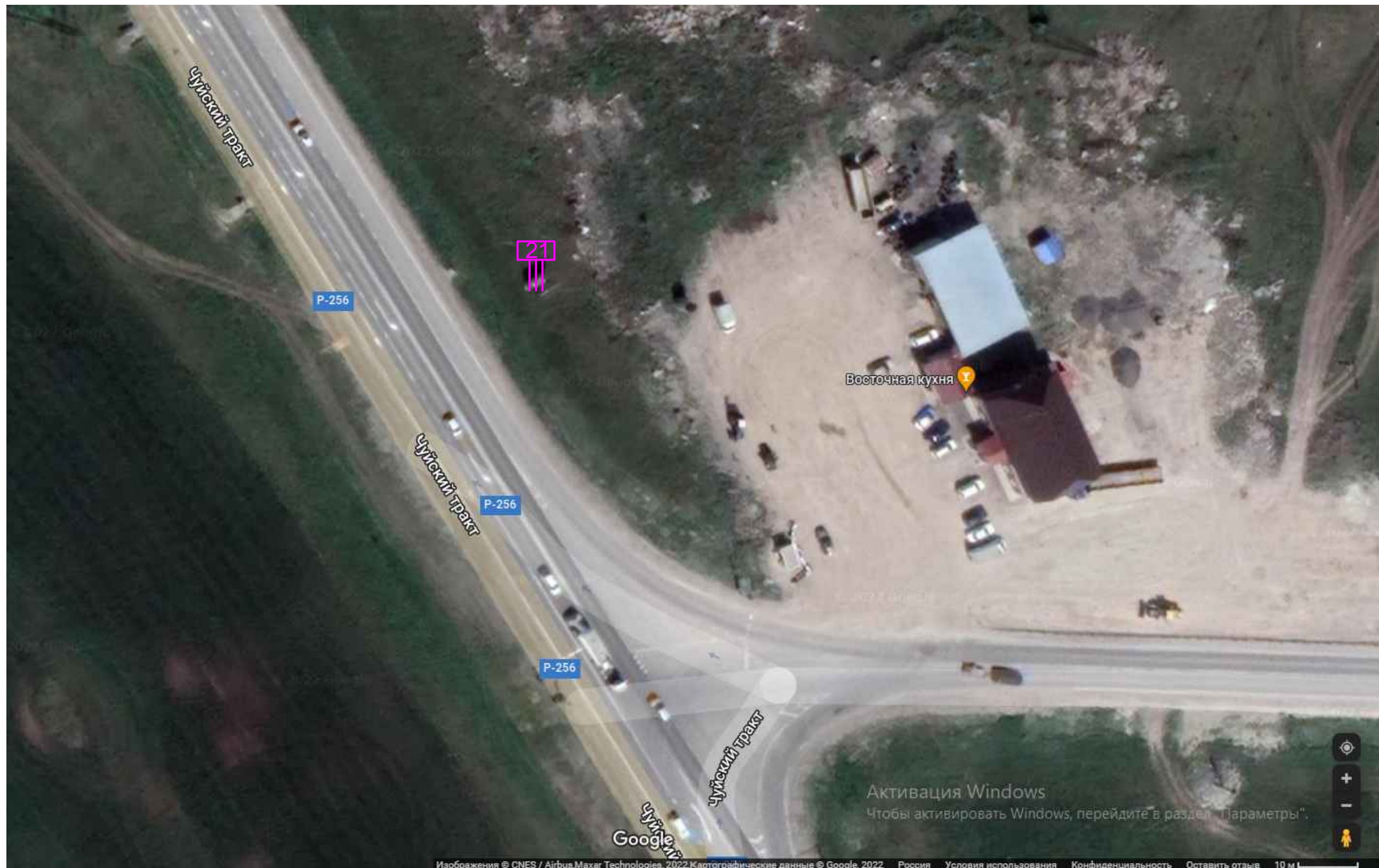

Масштаб 1:1000

Условные обозначения:

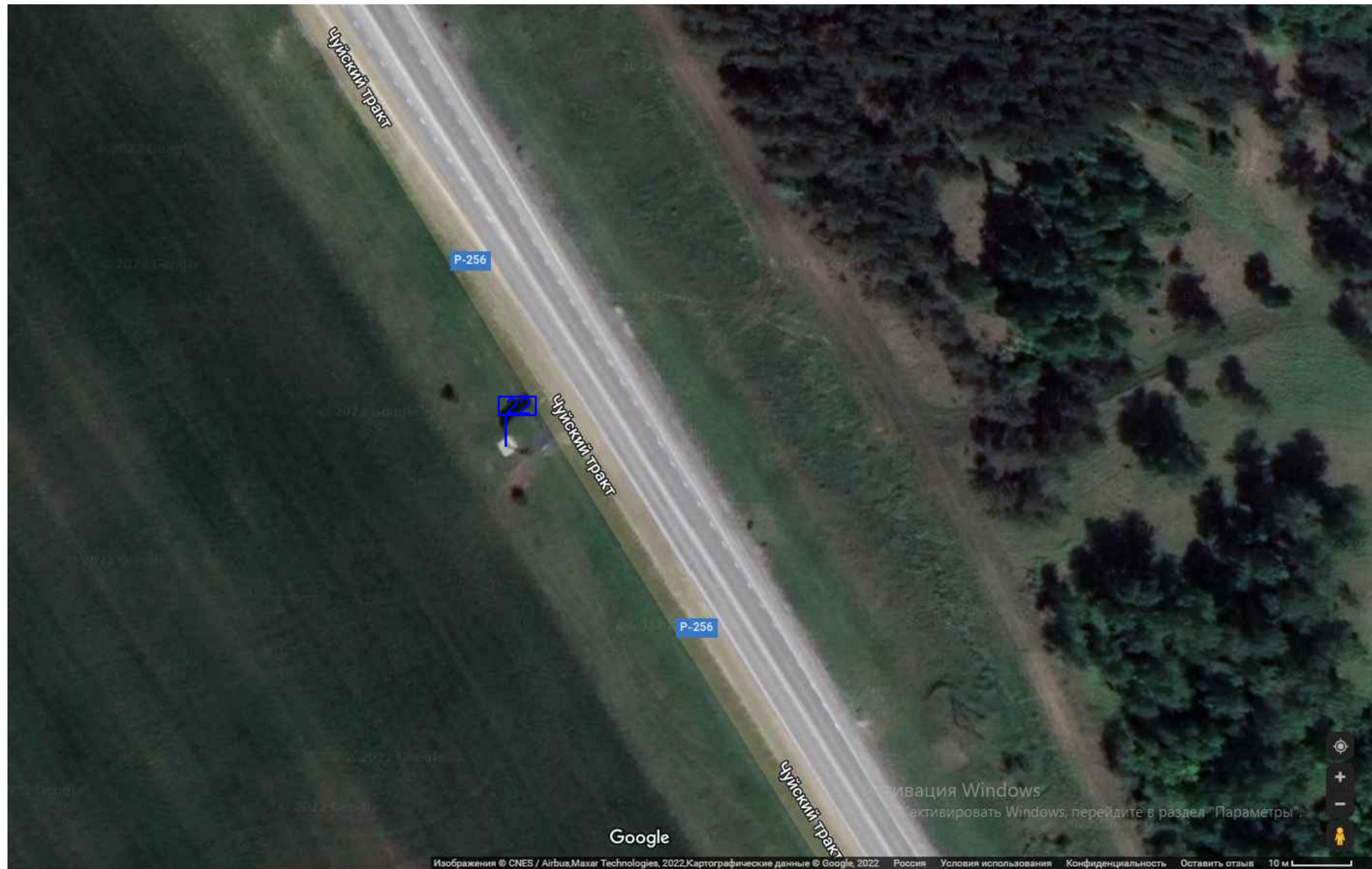

- отдельно стоящая на земле рекламная конструкция. Опорная стойка: стальная конструкция из трех труб; информационное поле: стальная прямоугольная рама, жестко закрепленная к опоре, 3,0x6,0 м, количество сторон - 2.

Карта размещения рекламных конструкций в Искитимском районе Новосибирской области

Масштаб 1:1000

Условные обозначения:

22 - отдельно стоящая на земле рекламная конструкция. Опорная стойка: стальная конструкция из одной трубы; информационное поле: стальная прямоугольная рама, жестко закрепленная к опоре, 3,0x6,0 м, количество сторон - 2.

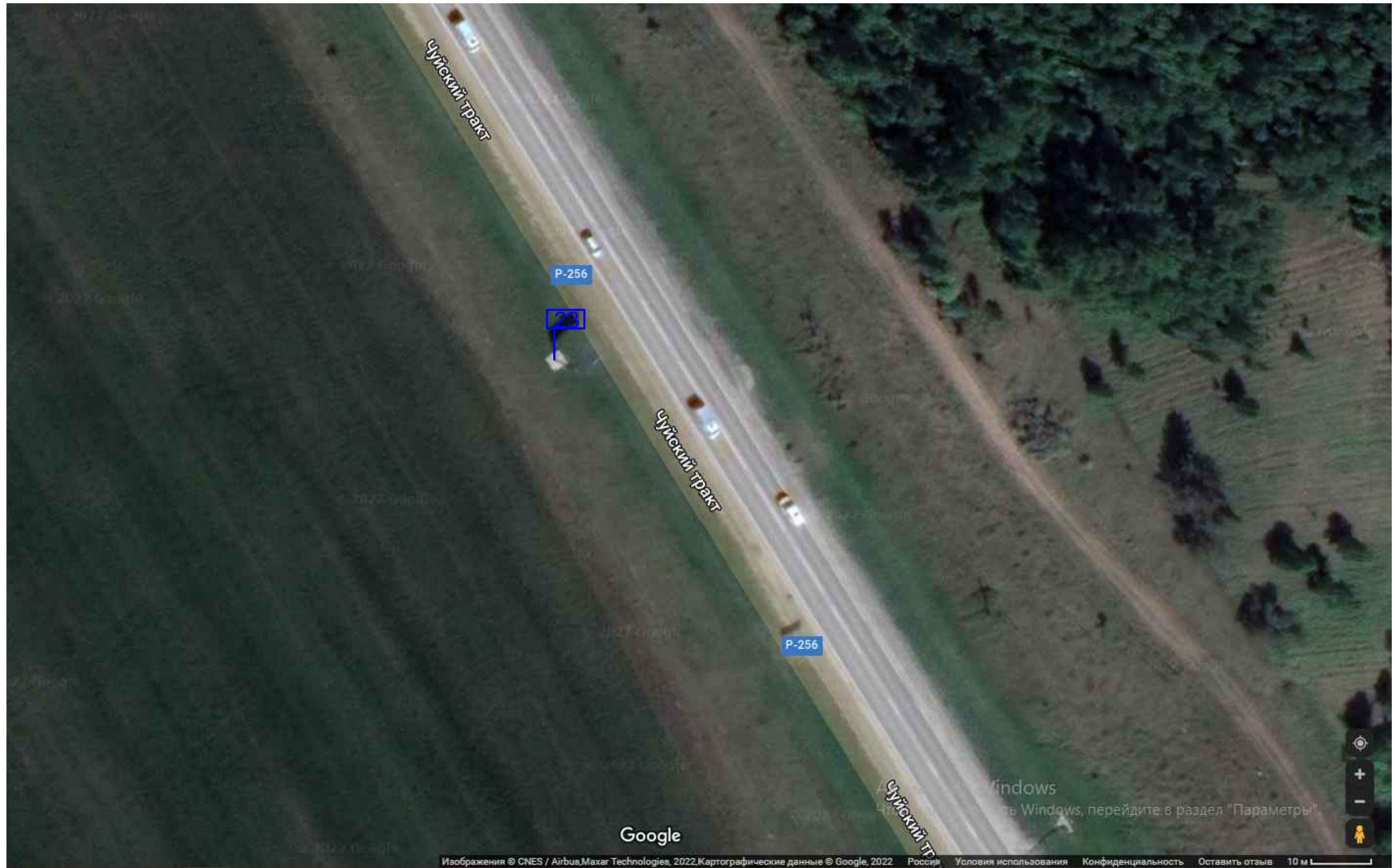
Карта размещения рекламных конструкций в Искитимском районе Новосибирской области

Масштаб 1:1000

Условные обозначения:

23 - отдельно стоящая на земле рекламная конструкция. Опорная стойка: стальная конструкция из одной трубы; информационное поле: стальная прямоугольная рама, жестко закрепленная к опоре, 3,0x6,0 м, количество сторон - 2.

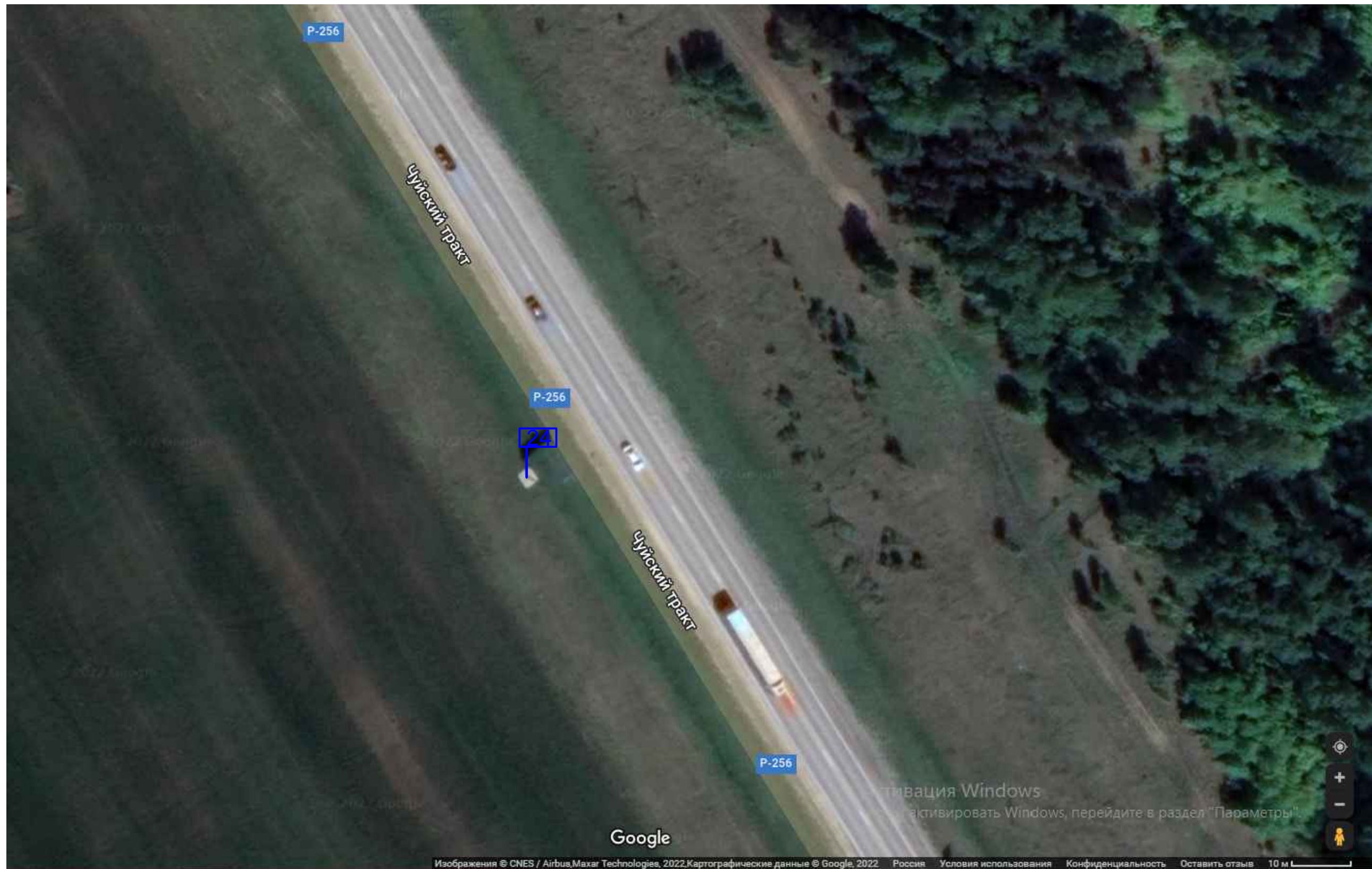
Карта размещения рекламных конструкций в Искитимском районе Новосибирской области

Масштаб 1:1000

Условные обозначения:

24

- отдельно стоящая на земле рекламная конструкция. Опорная стойка: стальная конструкция из одной трубы; информационное поле: стальная прямоугольная рама, жестко закрепленная к опоре, 3,0x6,0 м, количество сторон - 2.

Карта размещения рекламных конструкций в Искитимском районе Новосибирской области



Масштаб 1:1000

Условные обозначения:

25 - отдельно стоящая на земле рекламная конструкция. Опорная стойка: стальная конструкция из одной трубы; информационное поле: стальная прямоугольная рама, жестко закрепленная к опоре, 3,0x6,0 м, количество сторон - 2.

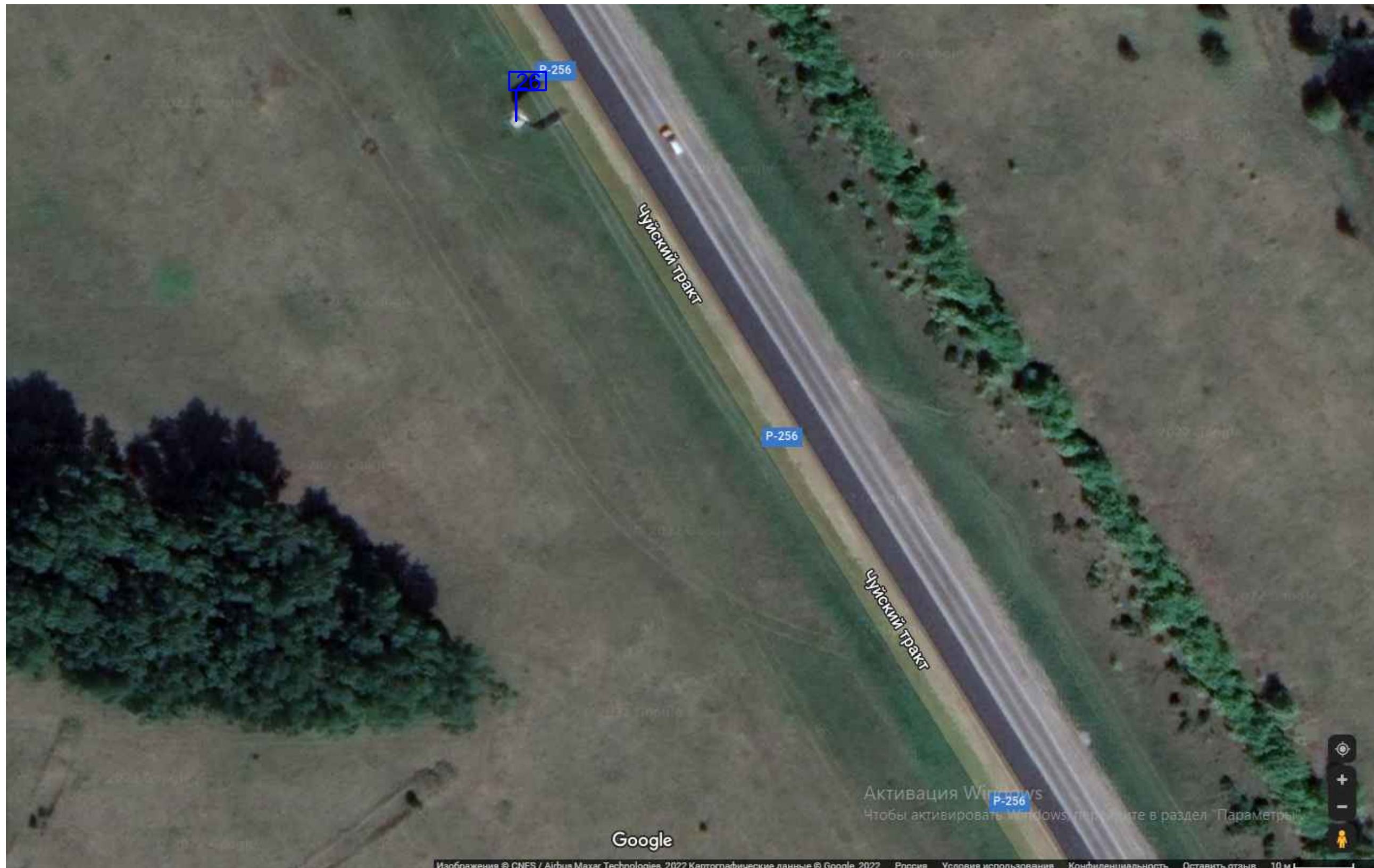
Карта размещения рекламных конструкций в Искитимском районе Новосибирской области

Масштаб 1:1000

Условные обозначения:

26 - отдельно стоящая на земле рекламная конструкция. Опорная стойка: стальная конструкция из одной трубы; информационное поле: стальная прямоугольная рама, жестко закрепленная к опоре, 3,0x6,0 м, количество сторон - 2.

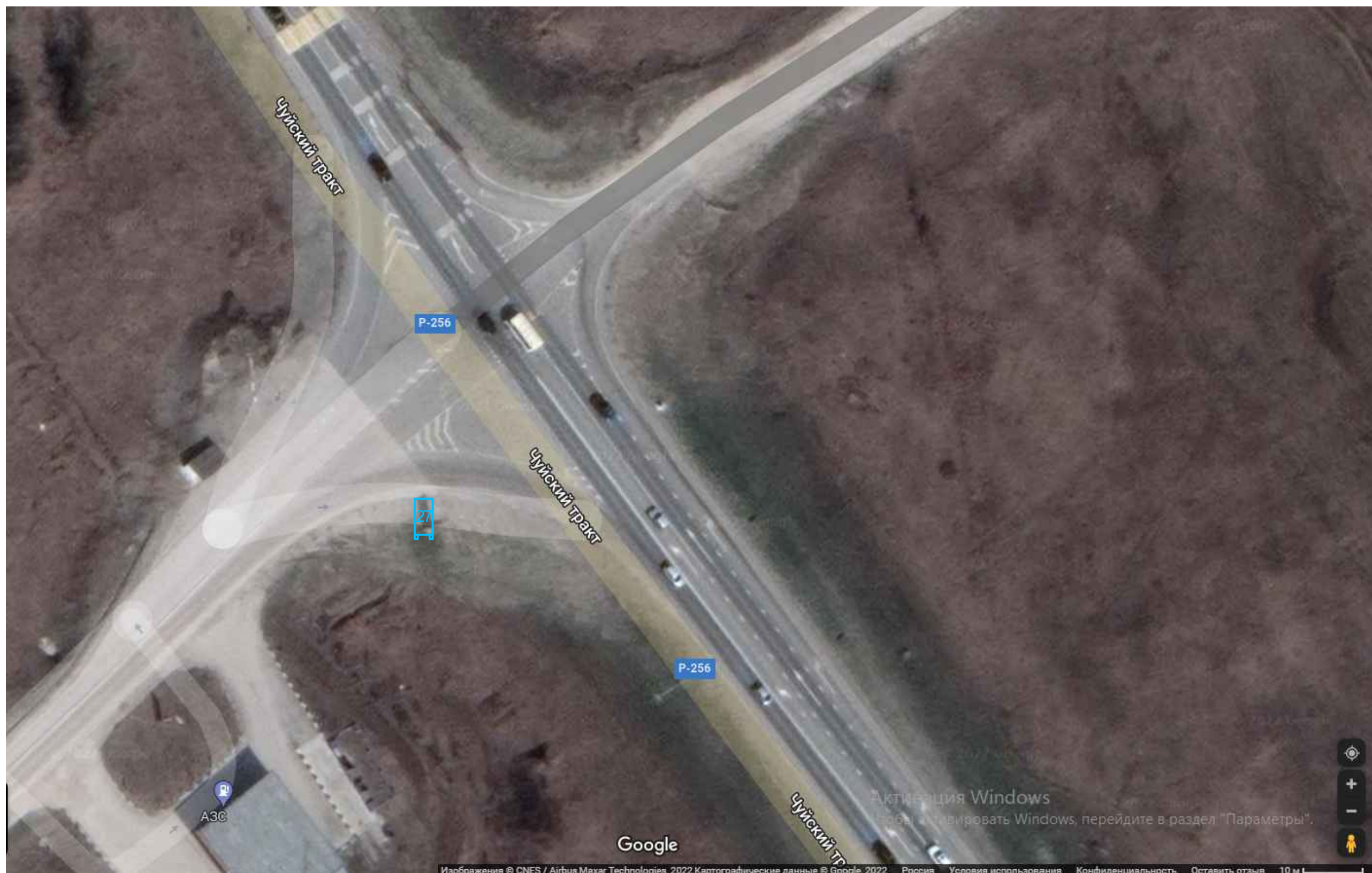
Карта размещения рекламных конструкций в Искитимском районе Новосибирской области

Масштаб 1:1000

Условные обозначения:

 - отдельно стоящая на земле рекламная конструкция. Металлоконструкции индивидуального изготовления; информационное поле индивидуального изготовления, 3,0х6,0 м, количество сторон - 2.

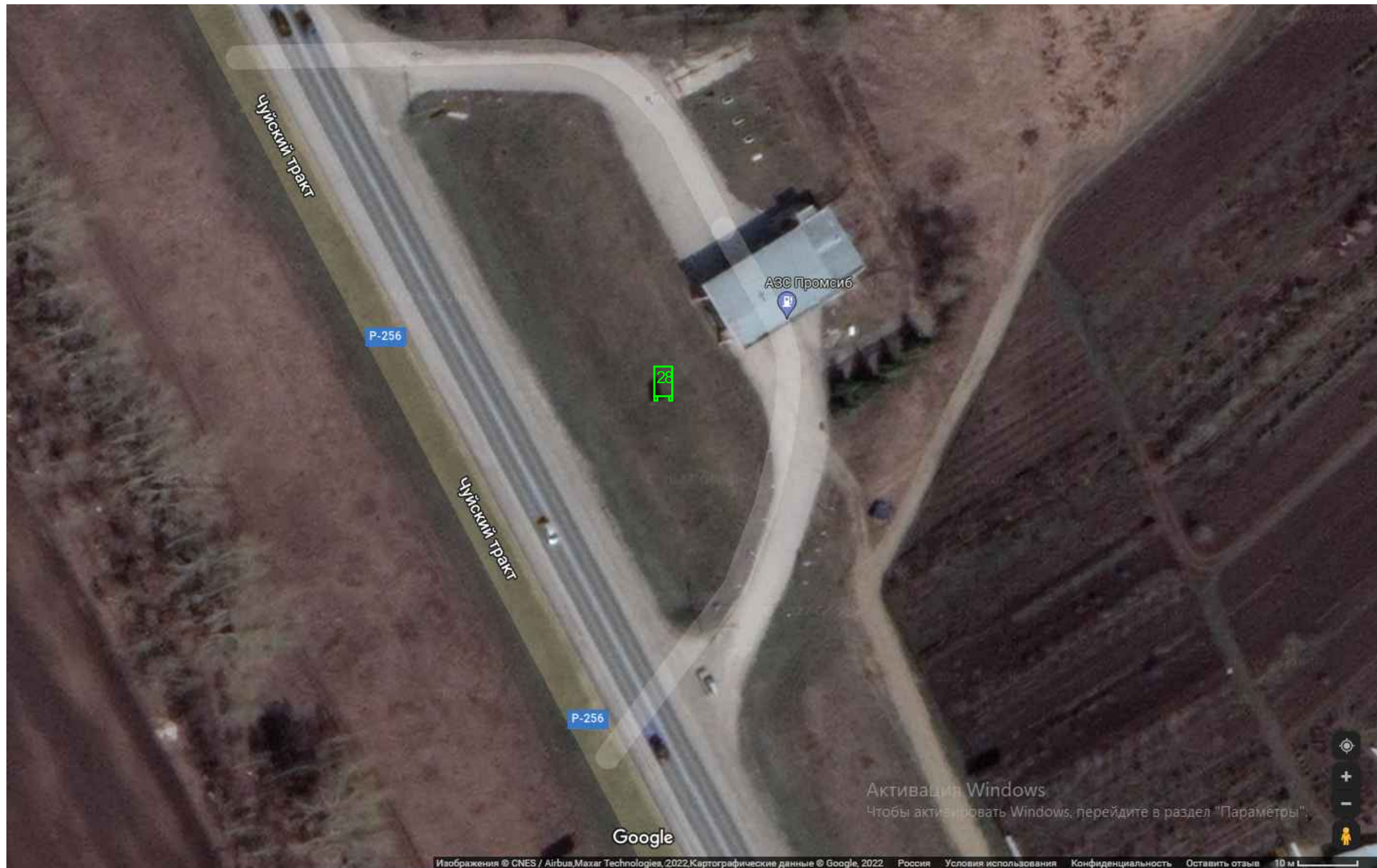
Карта размещения рекламных конструкций в Искитимском районе Новосибирской области

Масштаб 1:1000

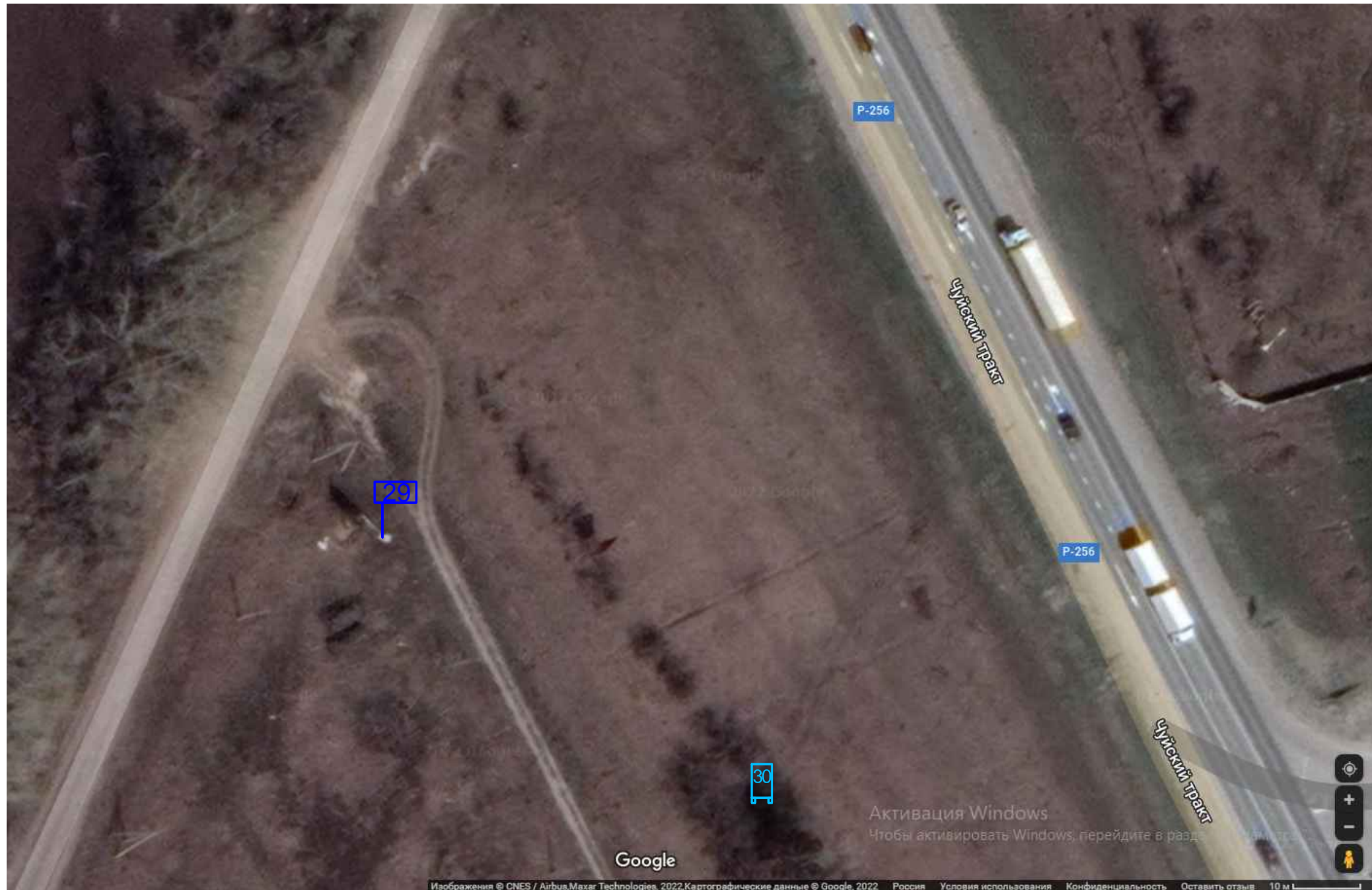

Условные обозначения:

 - отдельно стоящая на земле рекламная конструкция. Металлоконструкции индивидуального изготовления; информационное поле индивидуального изготовления, 2,0x5,0 м, количество сторон - 2.

Карта размещения рекламных конструкций в Искитимском районе Новосибирской области

Масштаб 1:1000

Условные обозначения:

-  - отдельно стоящая на земле рекламная конструкция. Опорная стойка: стальная конструкция из одной трубы; информационное поле: стальная прямоугольная рама, жестко закрепленная к опоре, 3,0х6,0 м, количество сторон - 2.
-  - отдельно стоящая на земле рекламная конструкция. Металлоконструкции индивидуального изготовления; информационное поле индивидуального изготовления, 3,0х6,0 м, количество сторон - 2.

Карта размещения рекламных конструкций в Искитимском районе Новосибирской области

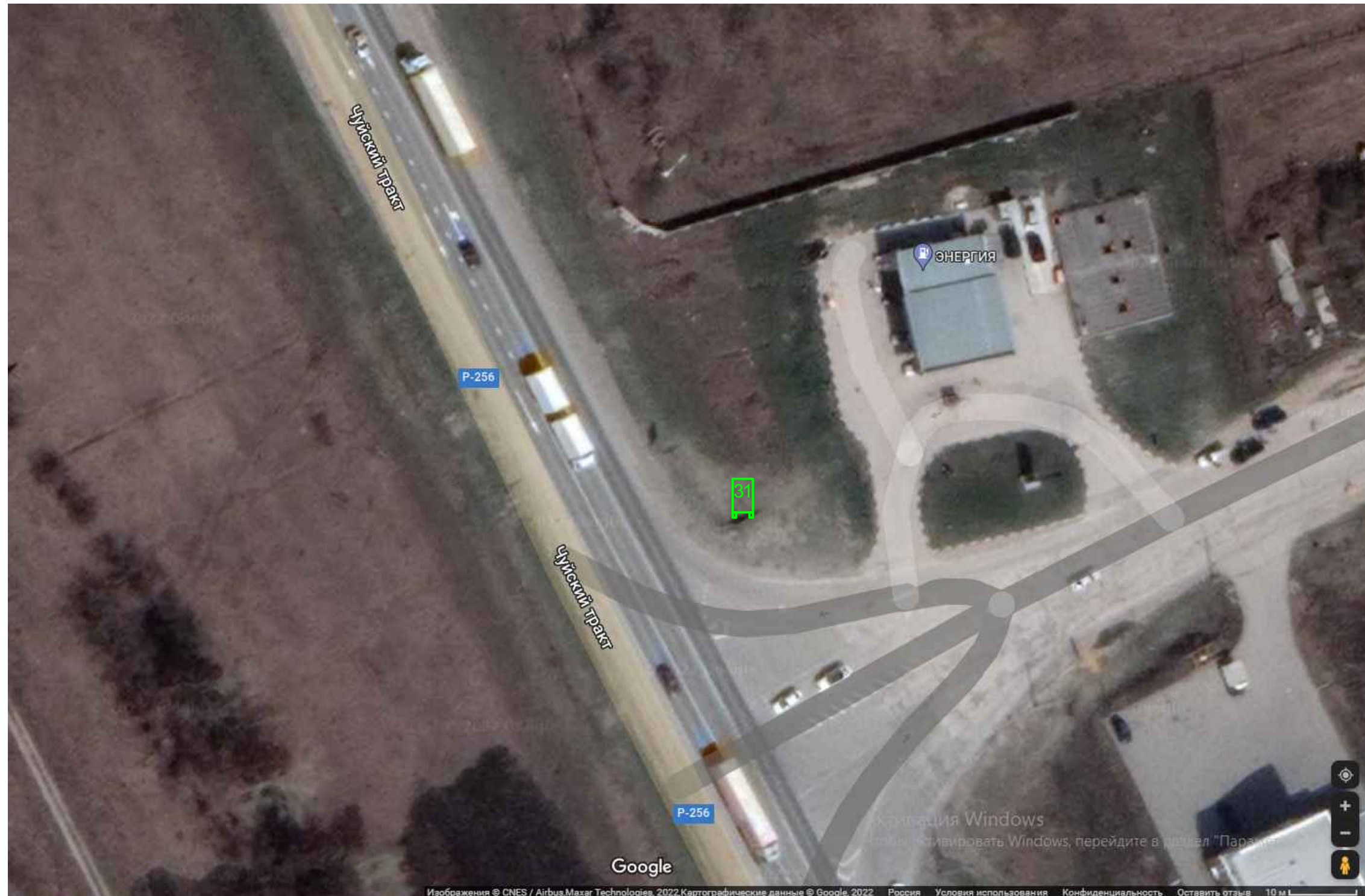

Масштаб 1:1000

Условные обозначения:

 - отдельно стоящая на земле рекламная конструкция. Металлоконструкции индивидуального изготовления; информационное поле индивидуального изготовления, 2,0x5,0 м, количество сторон - 2.

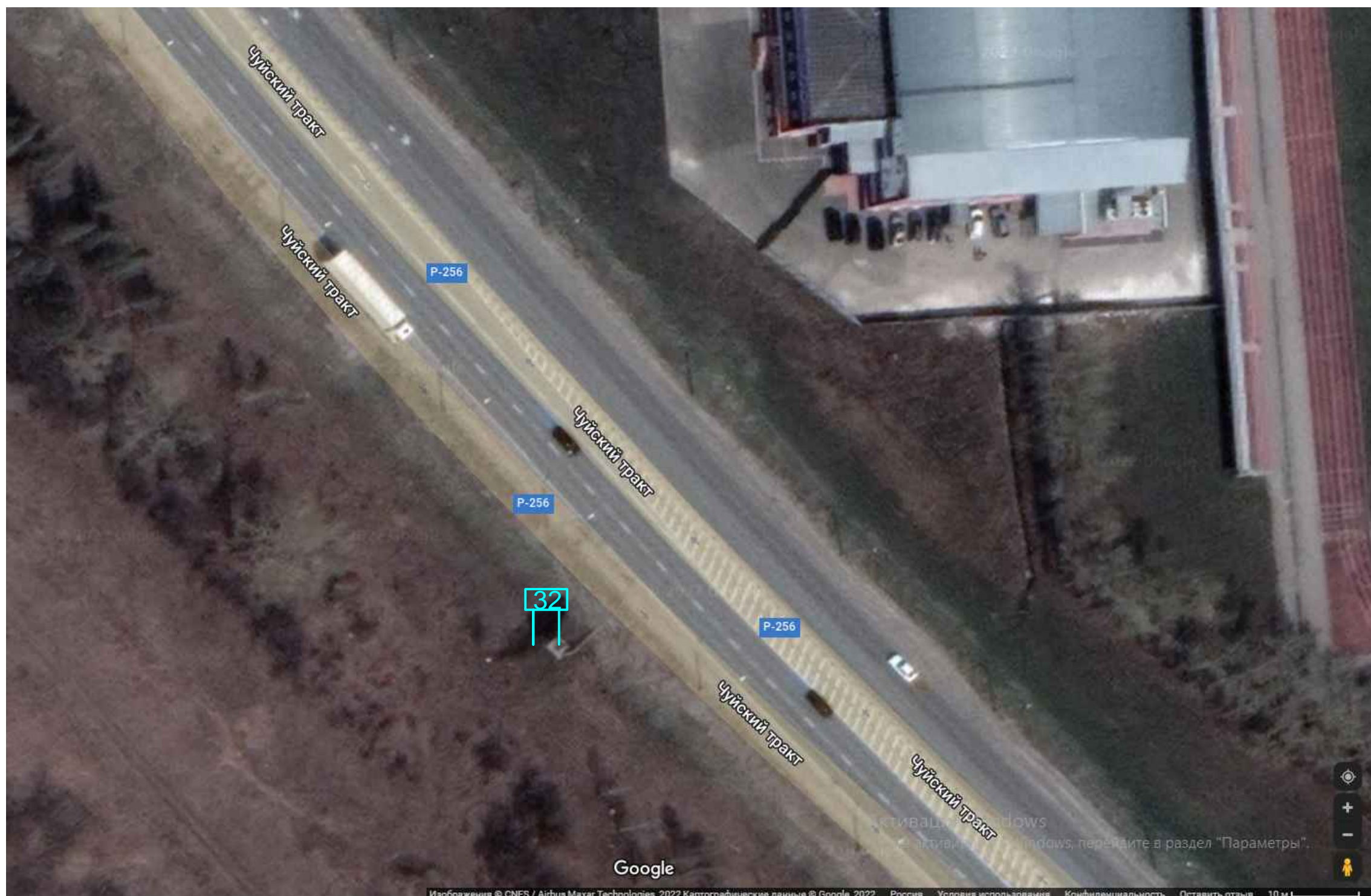
Карта размещения рекламных конструкций в Искитимском районе Новосибирской области

Масштаб 1:1000

Условные обозначения:

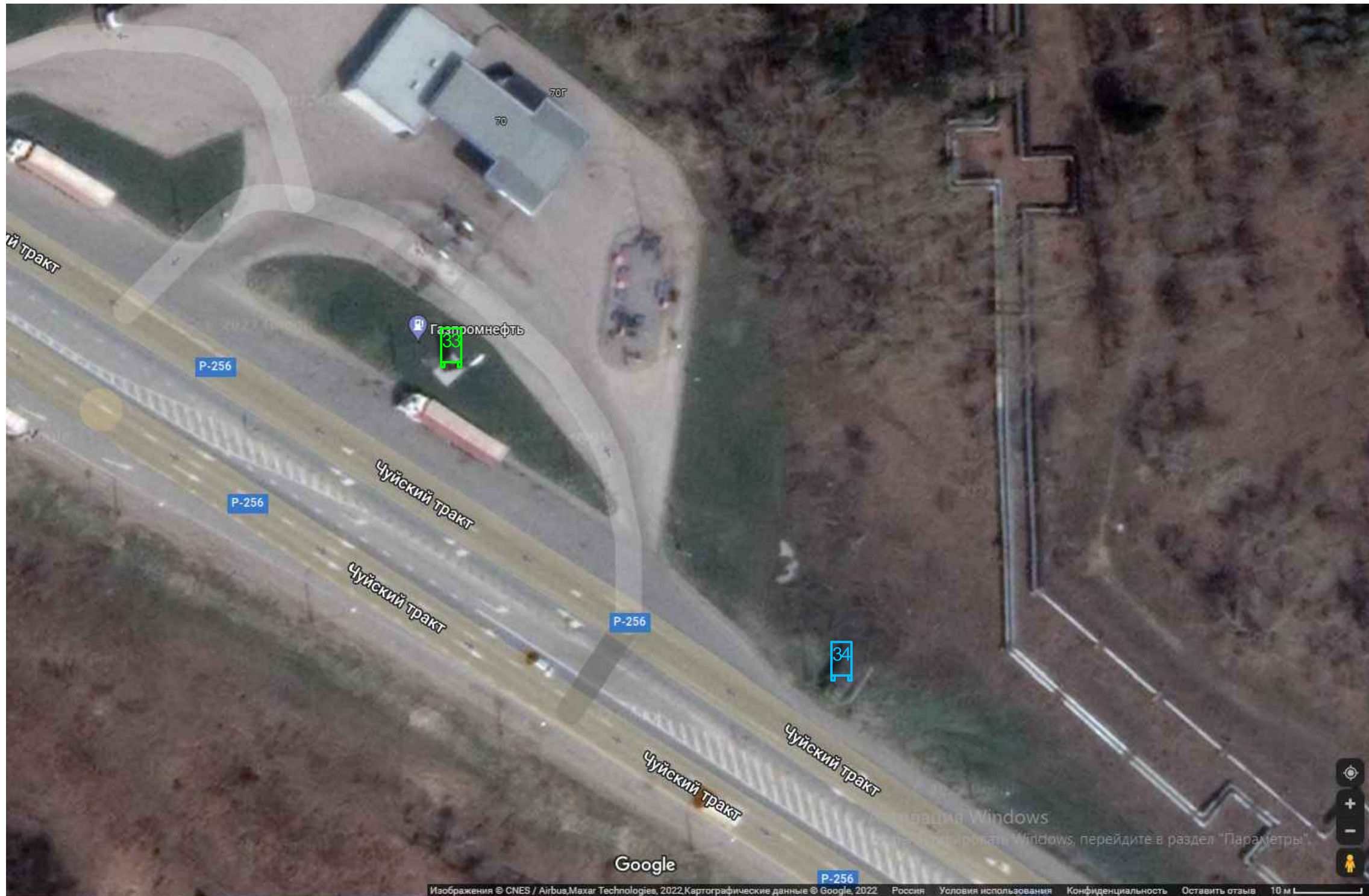

 - отдельно стоящая на земле рекламная конструкция. Опорная стойка: стальная конструкция из двух труб; информационное поле: стальная прямоугольная рама, жестко закрепленная к опоре, 3,0x6,0 м, количество сторон - 2.

Карта размещения рекламных конструкций в Искитимском районе Новосибирской области



Масштаб 1:1000

Условные обозначения:

-  - отдельно стоящая на земле рекламная конструкция. Металлоконструкции индивидуального изготовления; информационное поле индивидуального изготовления, 2,0x5,0 м, количество сторон - 2.
-  - отдельно стоящая на земле рекламная конструкция. Металлоконструкции индивидуального изготовления; информационное поле индивидуального изготовления, 3,0x6,0 м, количество сторон - 2.

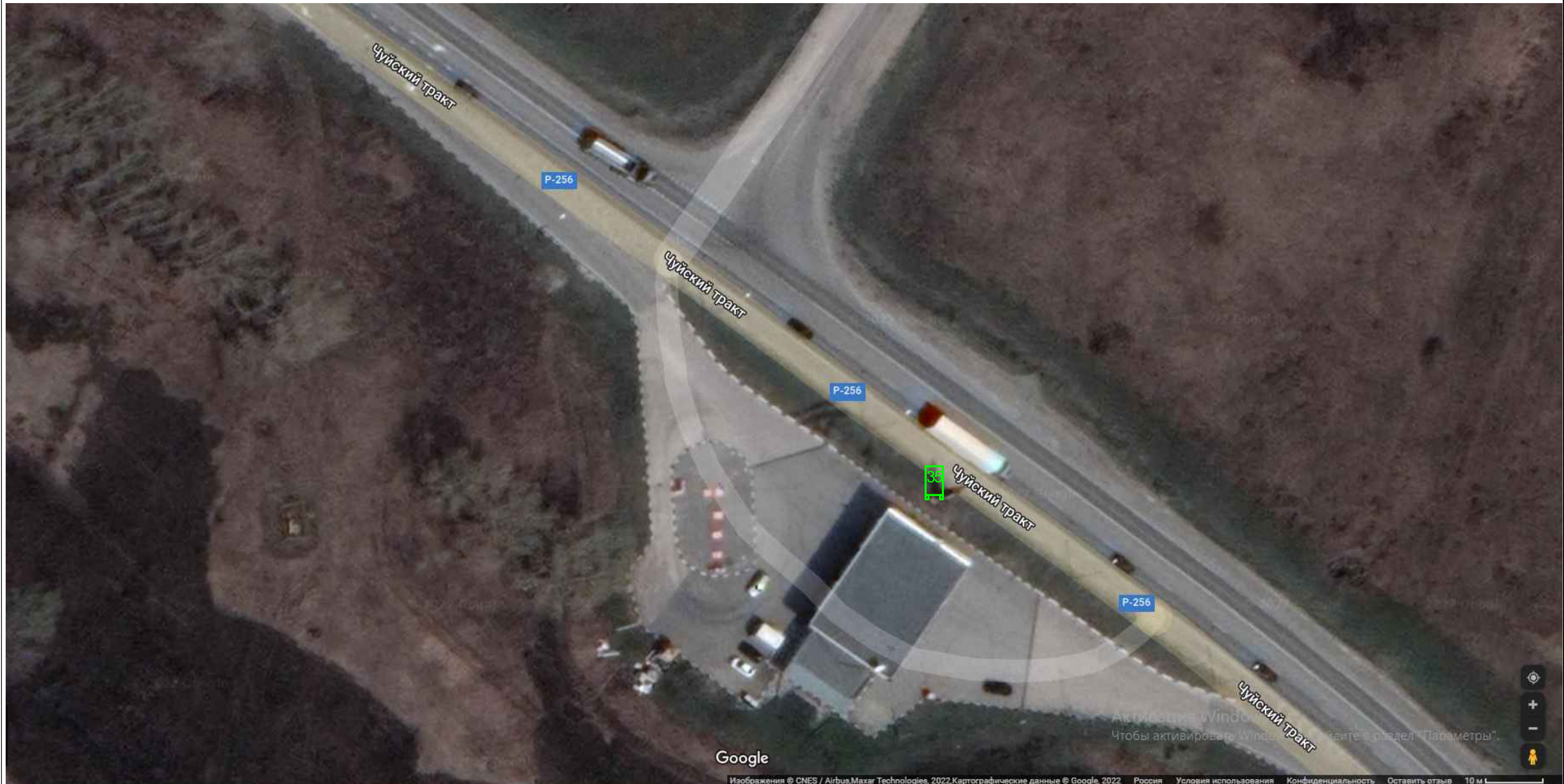
Карта размещения рекламных конструкций в Искитимском районе Новосибирской области

Масштаб 1:1000

Условные обозначения:

 - отдельно стоящая на земле рекламная конструкция. Металлоконструкции индивидуального изготовления; информационное поле индивидуального изготовления, 2,0x5,0 м, количество сторон - 2.

Карта размещения рекламных конструкций в Искитимском районе Новосибирской области

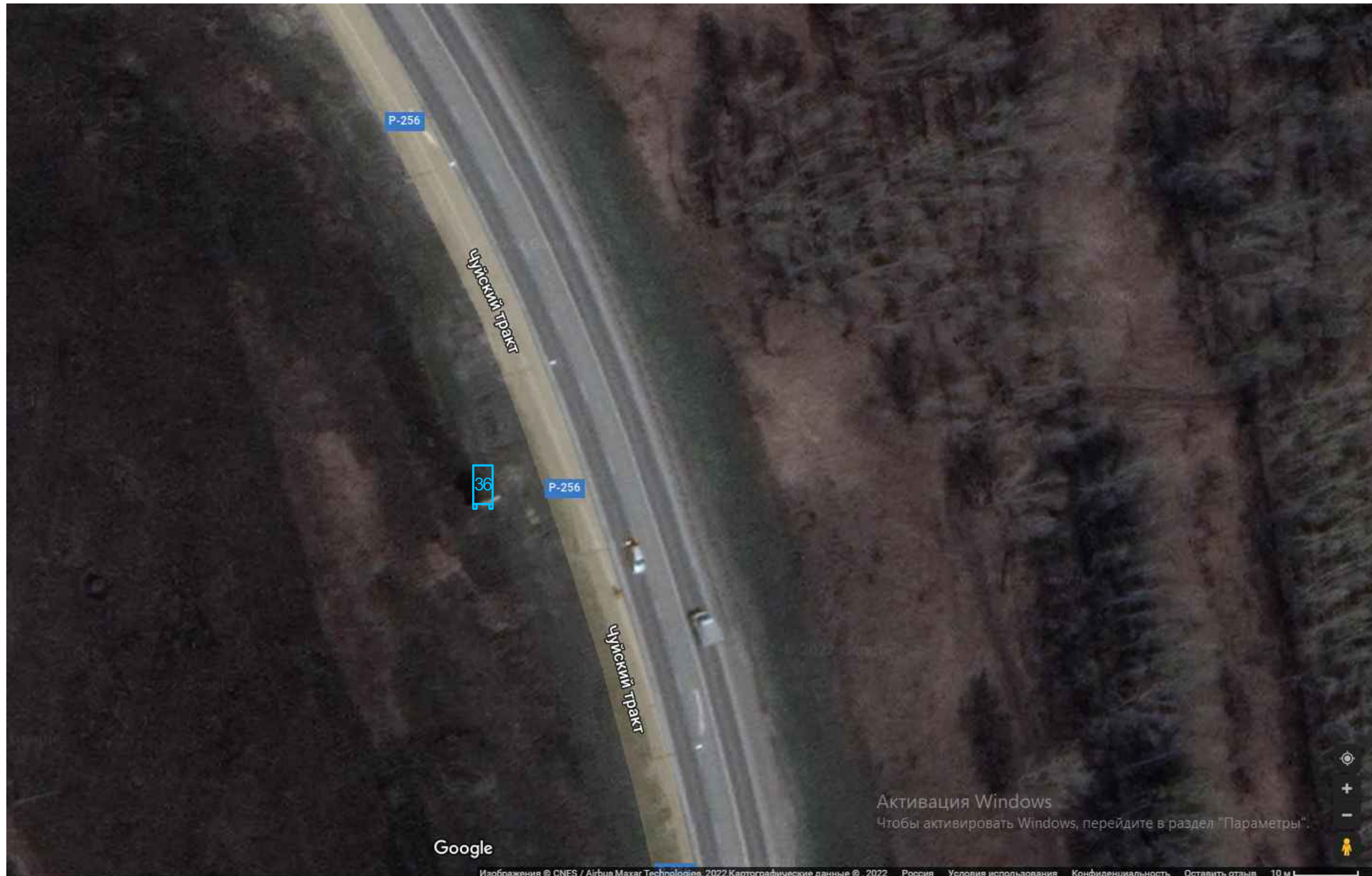

Масштаб 1:1000

Условные обозначения:



- отдельно стоящая на земле рекламная конструкция. Металлоконструкции индивидуального изготовления; информационное поле индивидуального изготовления, 3,0х6,0 м, количество сторон - 2.

Карта размещения рекламных конструкций в Искитимском районе Новосибирской области

Масштаб 1:1000

Условные обозначения:



 - отдельно стоящая на земле рекламная конструкция. Опорная стойка: стальная конструкция из двух труб; информационное поле: стальная прямоугольная рама, жестко закрепленная к опоре, 3,0x6,0 м, количество сторон - 2.

Карта размещения рекламных конструкций в Искитимском районе Новосибирской области



Масштаб 1:1000

Условные обозначения:

- 
 - отдельно стоящая на земле рекламная конструкция. Опорная стойка: стальная конструкция из четырех труб; информационное поле: стальная прямоугольная рама, жестко закрепленная к опоре, 3,0х6,0 м, количество сторон - 2.
- 
 - отдельно стоящая на земле рекламная конструкция. Металлоконструкции индивидуального изготовления; информационное поле индивидуального изготовления, 2,0х5,0 м, количество сторон - 2.

Карта размещения рекламных конструкций в Искитимском районе Новосибирской области

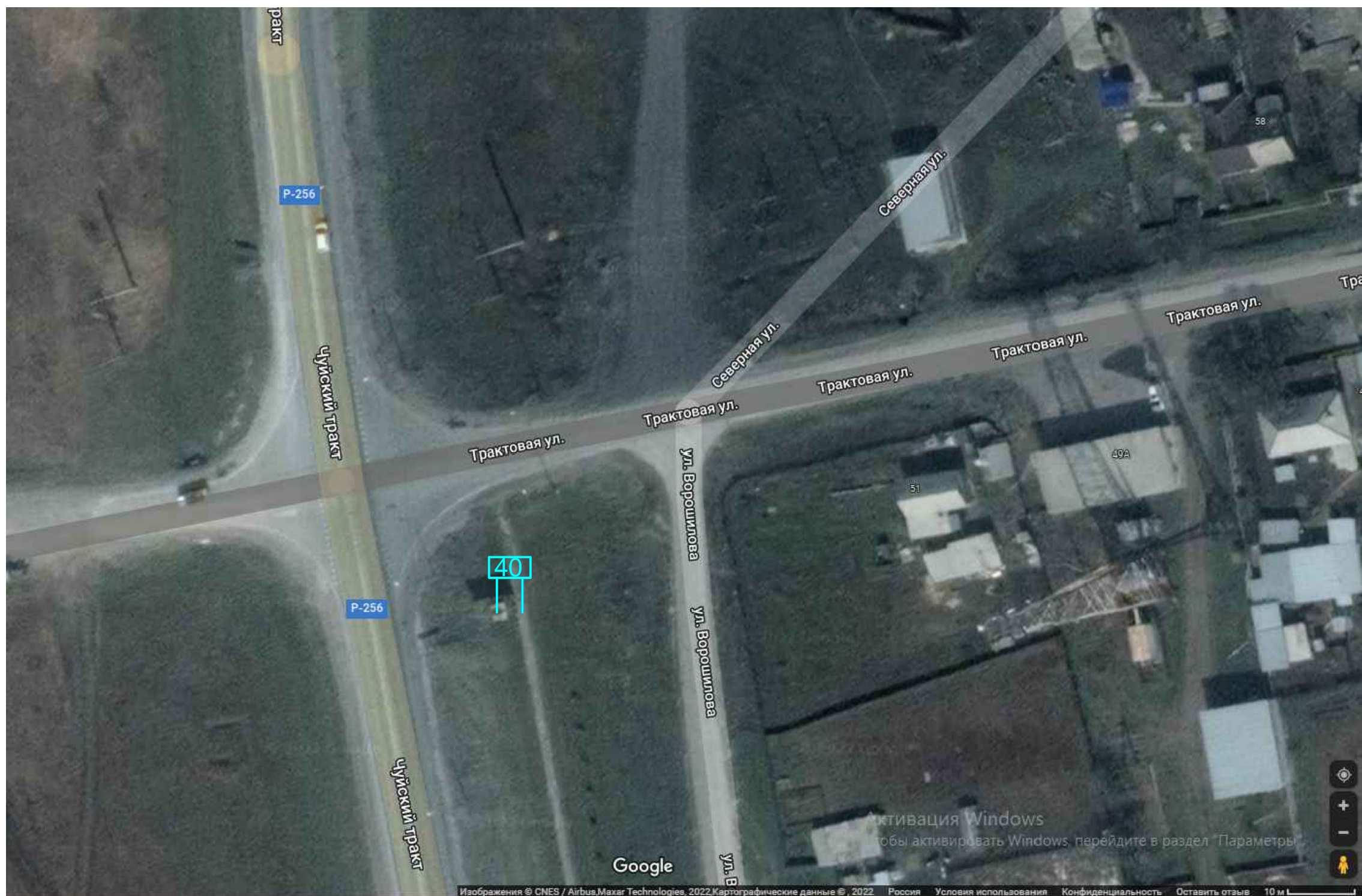

Масштаб 1:1000

Условные обозначения:

 - отдельно стоящая на земле рекламная конструкция. Опорная стойка: стальная конструкция из двух труб; информационное поле: стальная прямоугольная рама, жестко закрепленная к опоре, 3,0х6,0 м, количество сторон - 2.

Карта размещения рекламных конструкций в Искитимском районе Новосибирской области

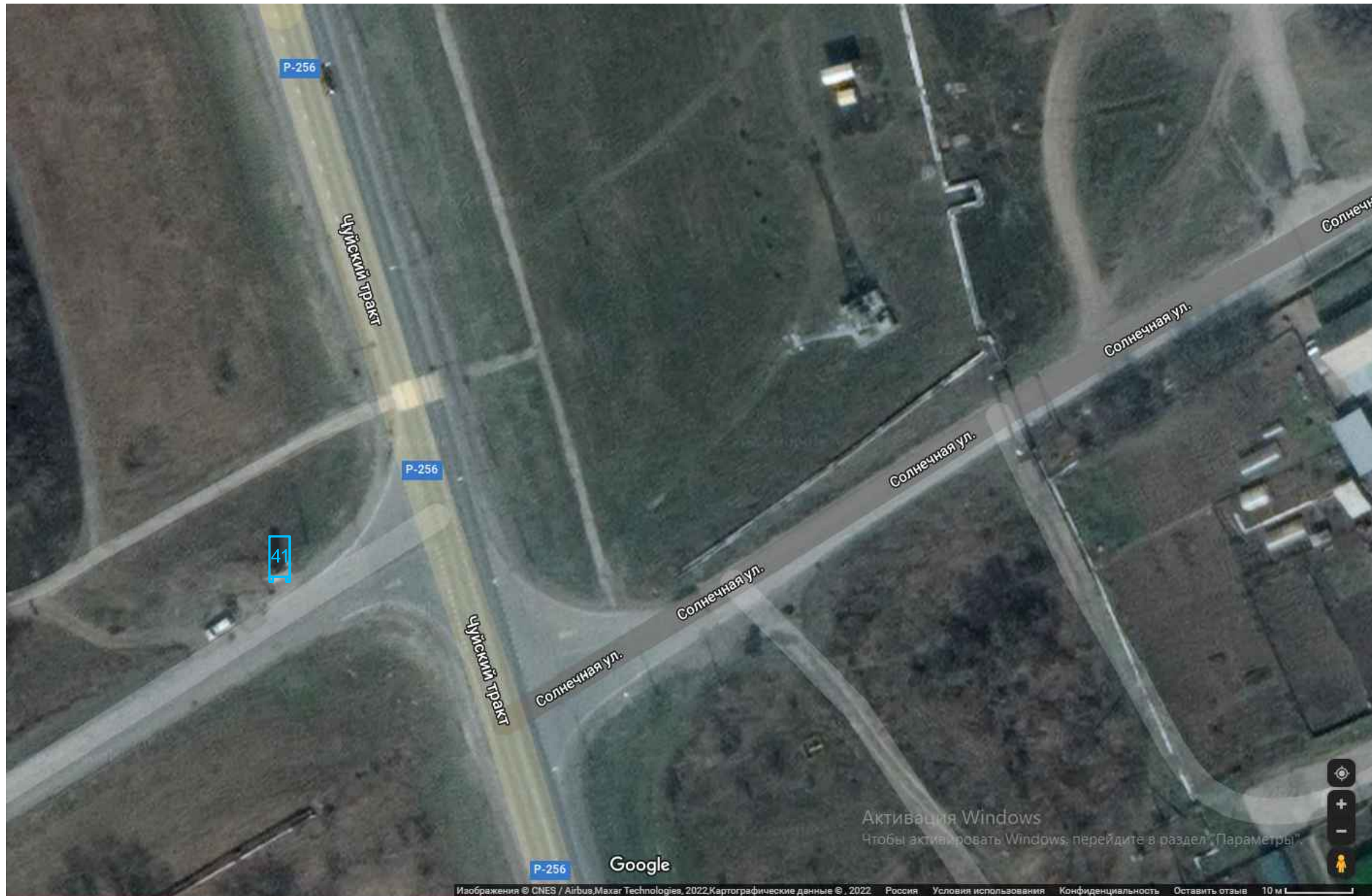

Масштаб 1:1000

Условные обозначения:

 - отдельно стоящая на земле рекламная конструкция. Металлоконструкции индивидуального изготовления; информационное поле индивидуального изготовления, 3,0x6,0 м, количество сторон - 2.

Карта размещения рекламных конструкций в Искитимском районе Новосибирской области

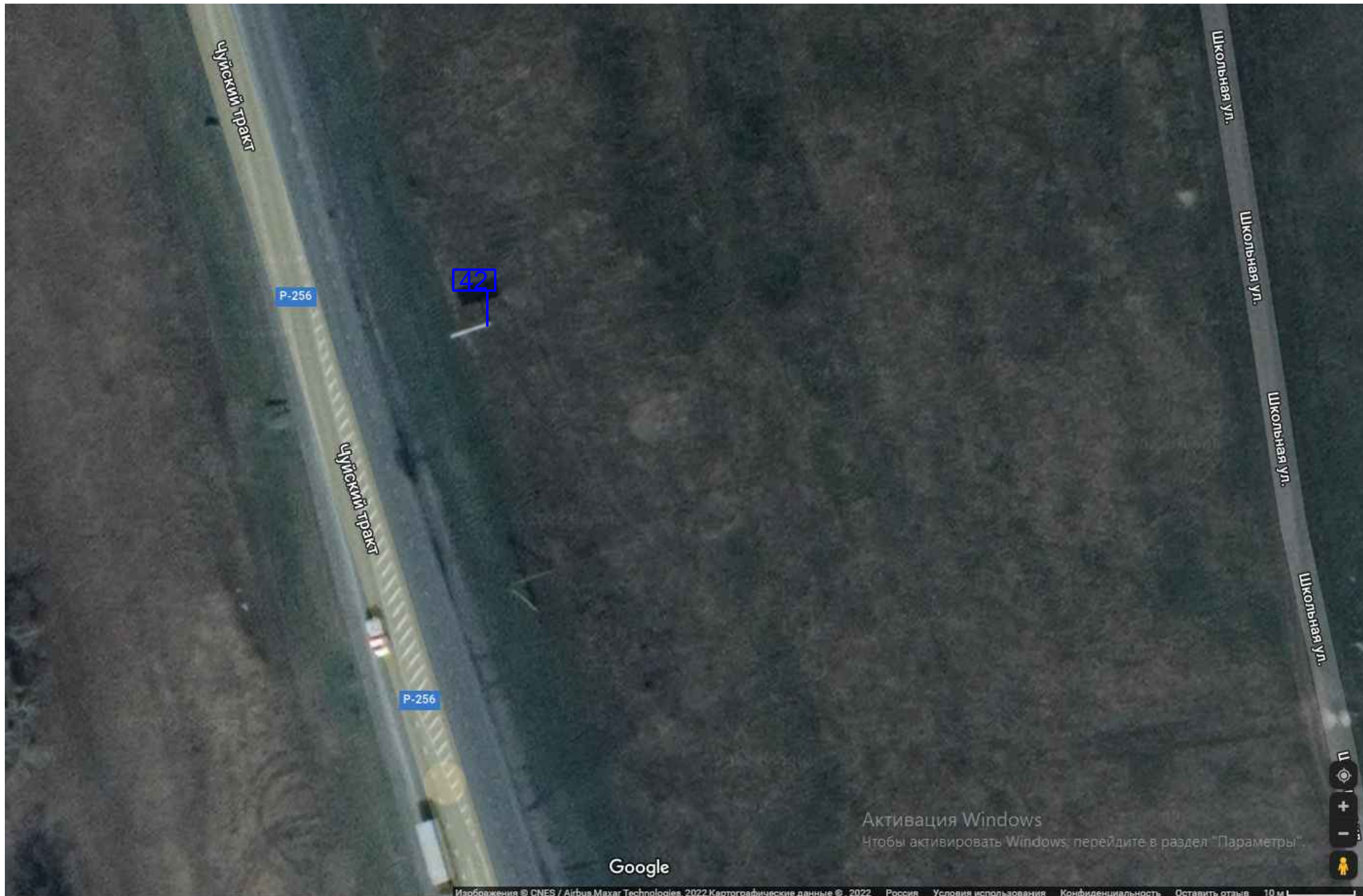

Масштаб 1:1000

Условные обозначения:

- 42** - отдельно стоящая на земле рекламная конструкция. Опорная стойка: стальная конструкция из одной трубы; информационное поле: стальная прямоугольная рама, жестко закрепленная к опоре, 3,0х6,0 м, количество сторон - 2.

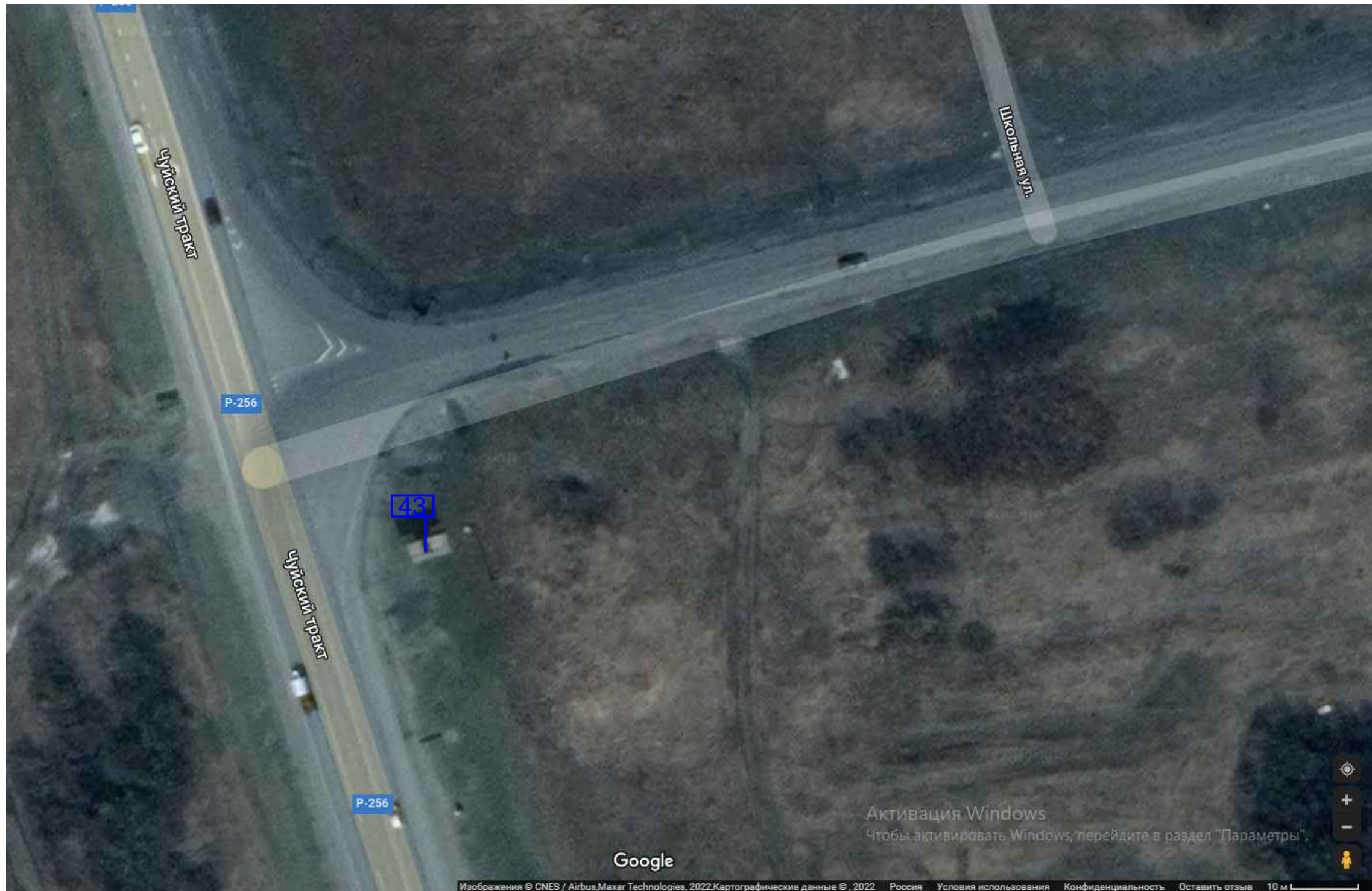
Карта размещения рекламных конструкций в Искитимском районе Новосибирской области

Масштаб 1:1000

Условные обозначения:

- 43** - отдельно стоящая на земле рекламная конструкция. Опорная стойка: стальная конструкция из одной трубы; информационное поле: стальная прямоугольная рама, жестко закрепленная к опоре, 3,0х6,0 м, количество сторон - 2.

Карта размещения рекламных конструкций в Искитимском районе Новосибирской области

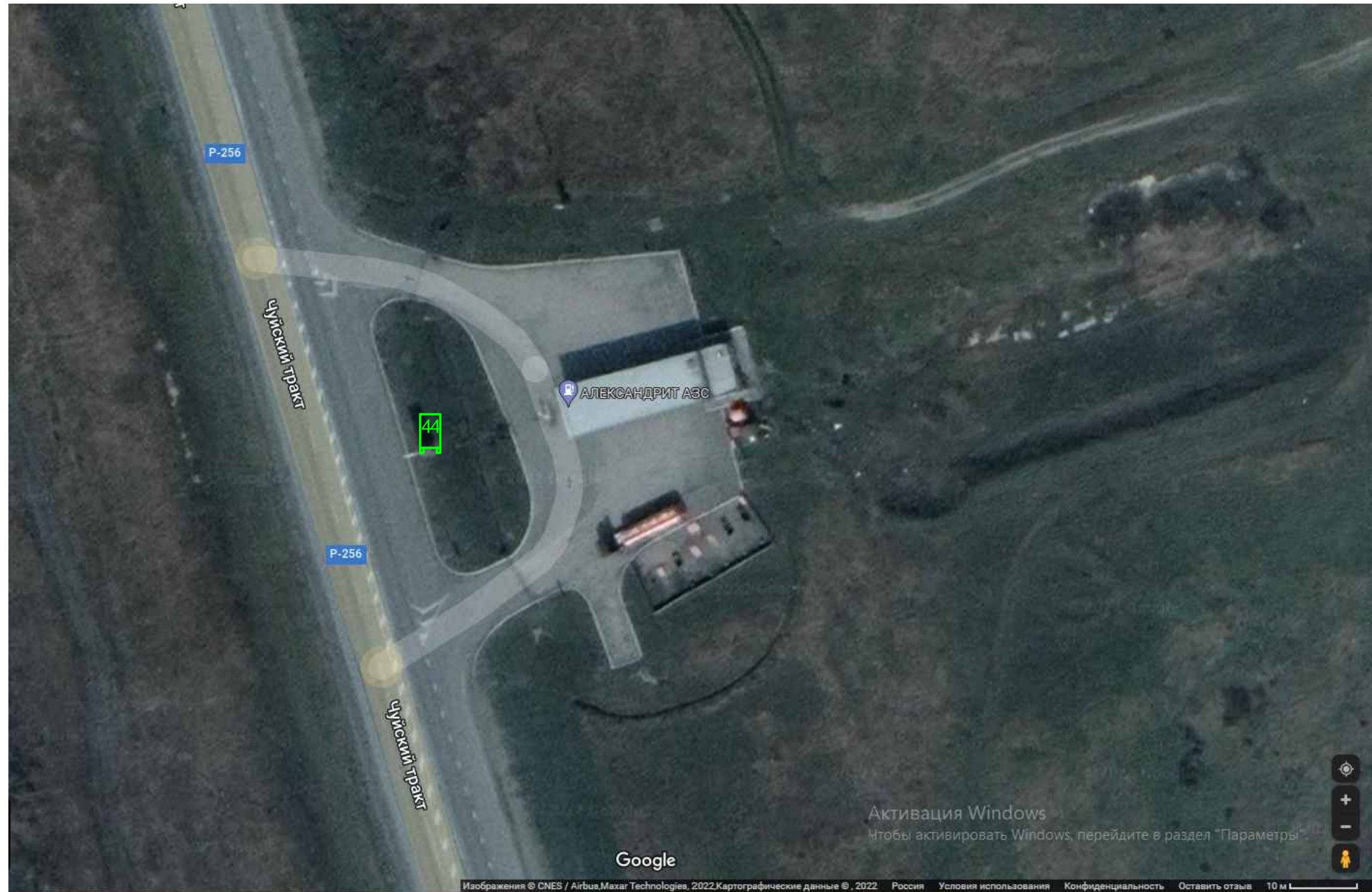

Масштаб 1:1000

Условные обозначения:

 - отдельно стоящая на земле рекламная конструкция. Металлоконструкции индивидуального изготовления; информационное поле индивидуального изготовления, 2,0x5,0 м, количество сторон - 2.

Карта размещения рекламных конструкций в Искитимском районе Новосибирской области

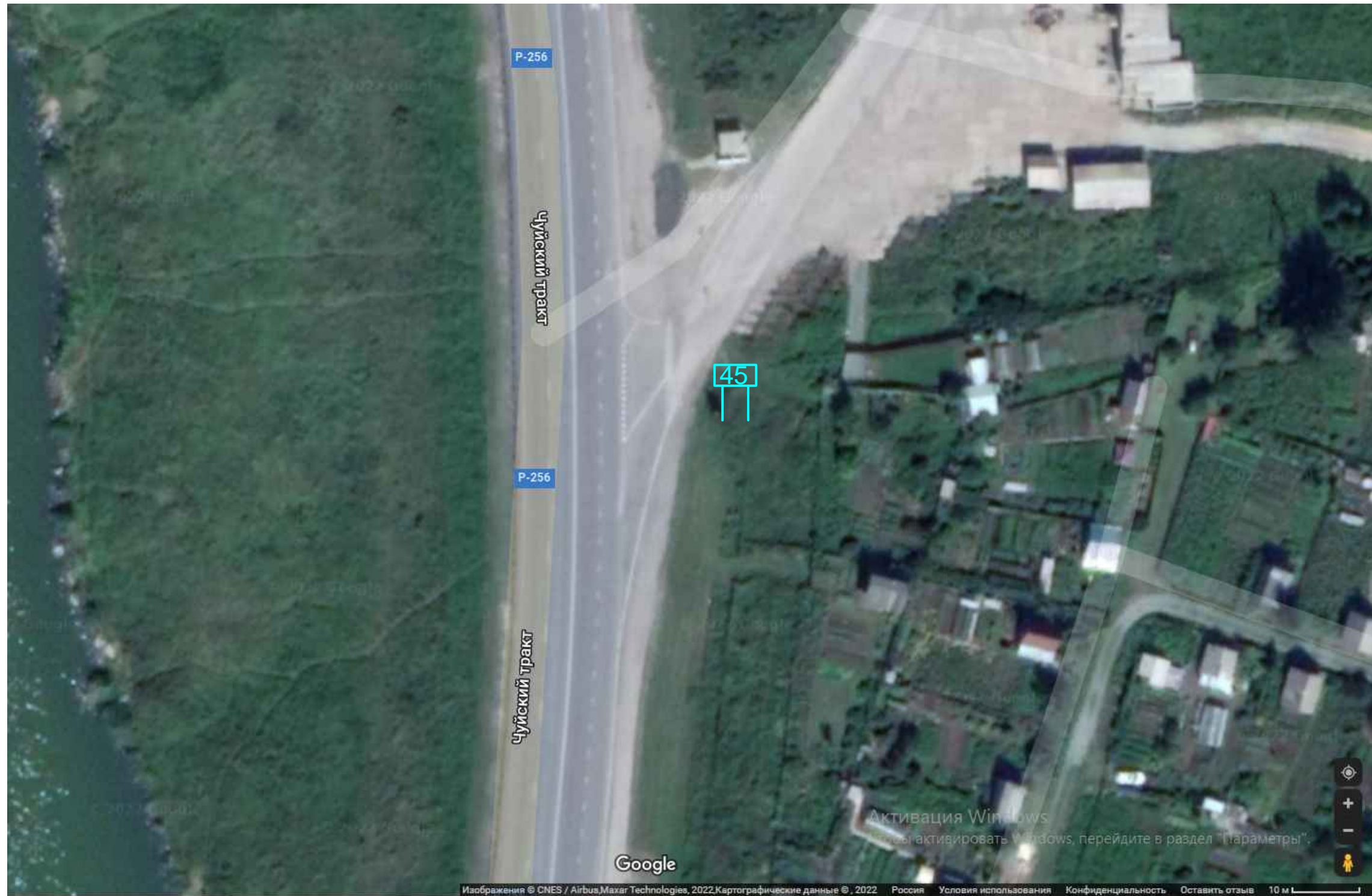

Масштаб 1:1000

Условные обозначения:

 - отдельно стоящая на земле рекламная конструкция. Опорная стойка: стальная конструкция из двух труб; информационное поле: стальная прямоугольная рама, жестко закрепленная к опоре, 3,0x6,0 м, количество сторон - 2.

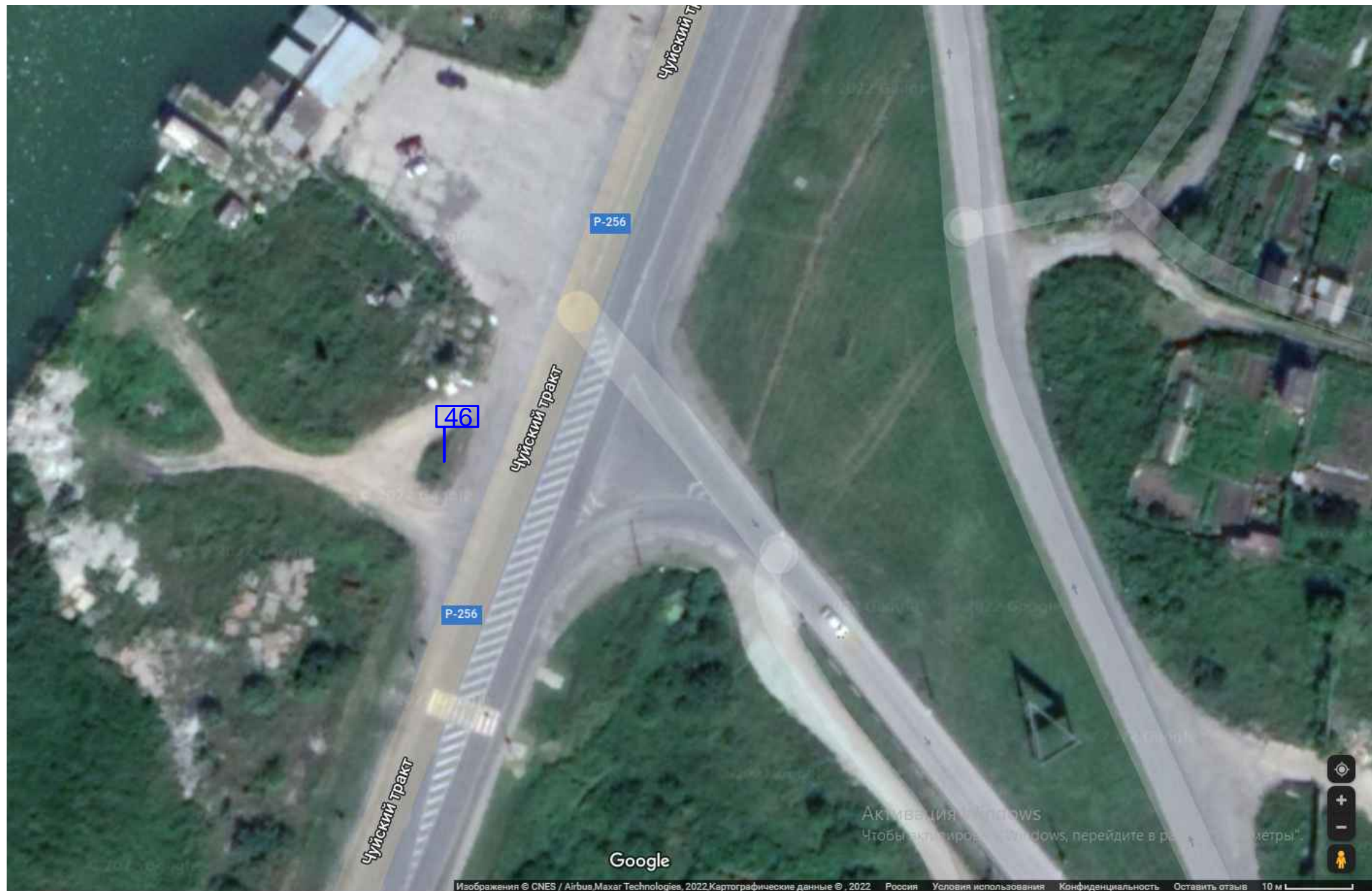
Карта размещения рекламных конструкций в Искитимском районе Новосибирской области

Масштаб 1:1000

Условные обозначения:

46 - отдельно стоящая на земле рекламная конструкция. Опорная стойка: стальная конструкция из одной трубы; информационное поле: стальная прямоугольная рама, жестко закрепленная к опоре, 3,0x6,0 м, количество сторон - 2.

Карта размещения рекламных конструкций в Искитимском районе Новосибирской области



Масштаб 1:1000

Условные обозначения:

48 - отдельно стоящая на земле рекламная конструкция. Опорная стойка: стальная конструкция из одной трубы; информационное поле: стальная прямоугольная рама, жестко закрепленная к опоре, 3,0x6,0 м, количество сторон - 2.

47 - отдельно стоящая на земле рекламная конструкция. Металлоконструкции индивидуального изготовления; информационное поле индивидуального изготовления, 2,0x5,0 м, количество сторон - 2.

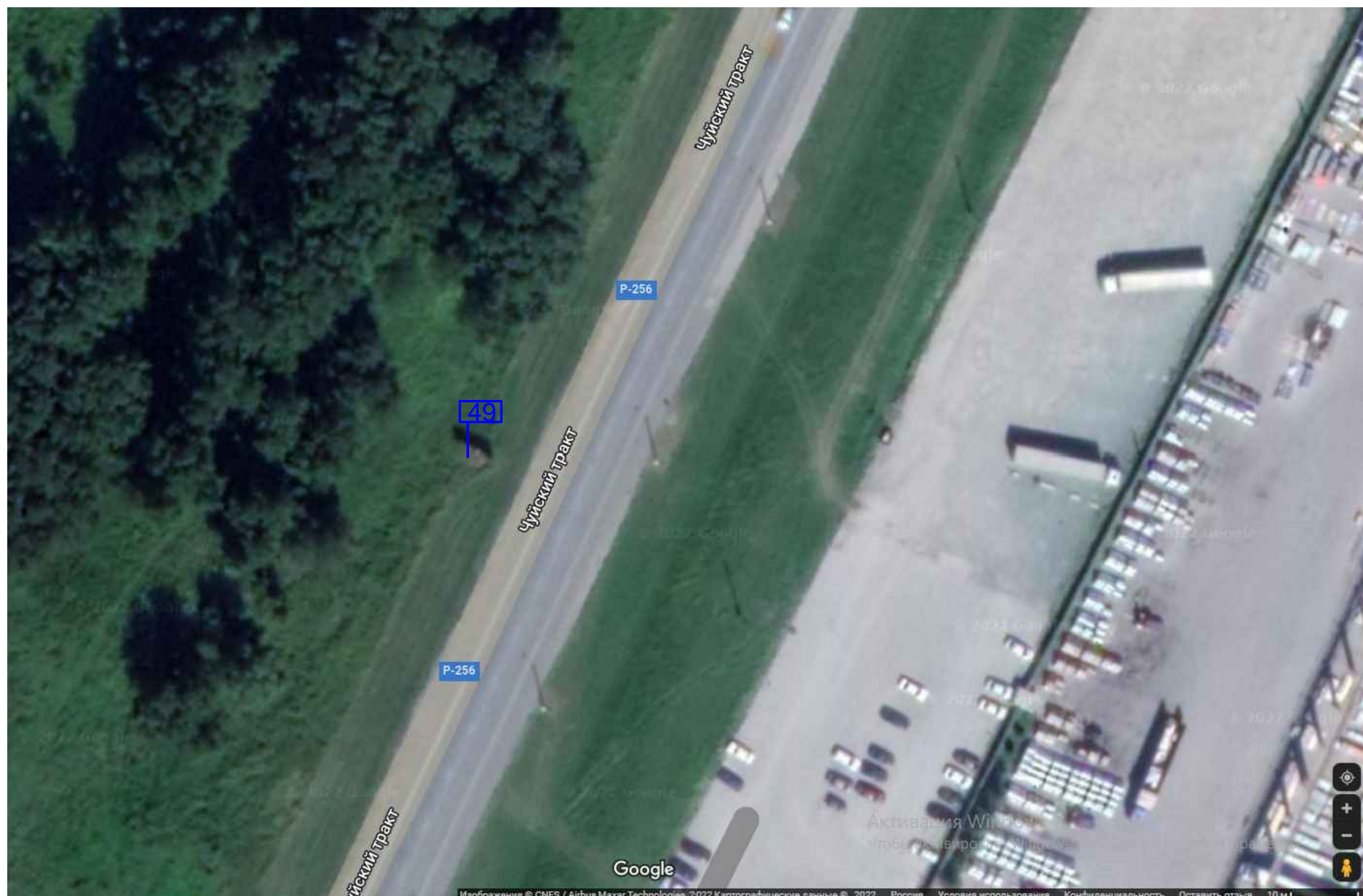
Карта размещения рекламных конструкций в Искитимском районе Новосибирской области

Масштаб 1:1000

49

Условные обозначения:
- отдельно стоящая на земле рекламная конструкция. Опорная стойка: стальная конструкция из одной трубы; информационное поле: стальная прямоугольная рама, жестко закрепленная к опоре, 3,0х6,0 м, количество сторон - 2.

Карта размещения рекламных конструкций в Искитимском районе Новосибирской области

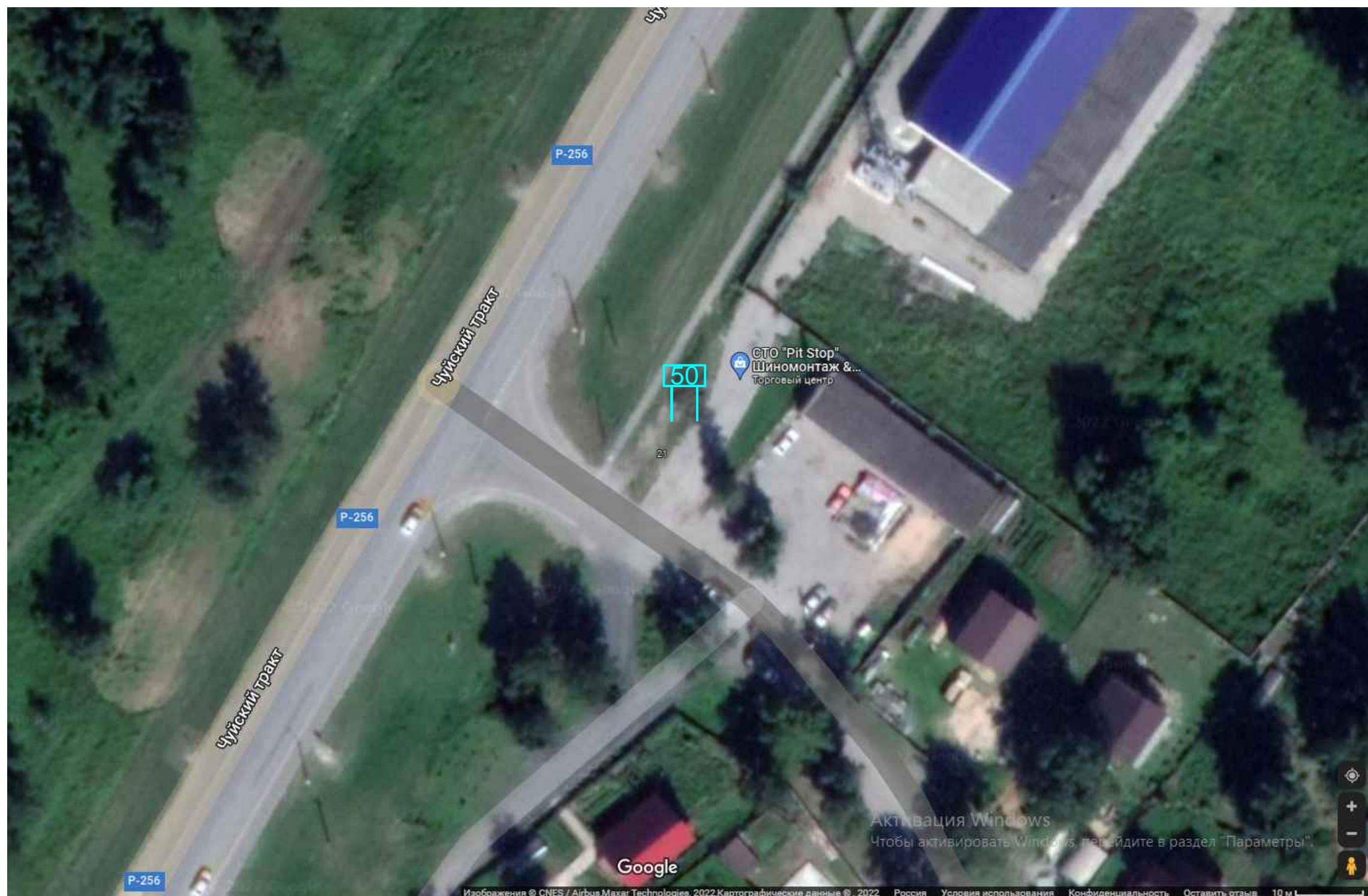

Масштаб 1:1000

Условные обозначения:

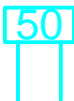
 - отдельно стоящая на земле рекламная конструкция. Опорная стойка: стальная конструкция из двух труб; информационное поле: стальная прямоугольная рама, жестко закрепленная к опоре, 3,0x6,0 м, количество сторон - 2.

Карта размещения рекламных конструкций в Искитимском районе Новосибирской области

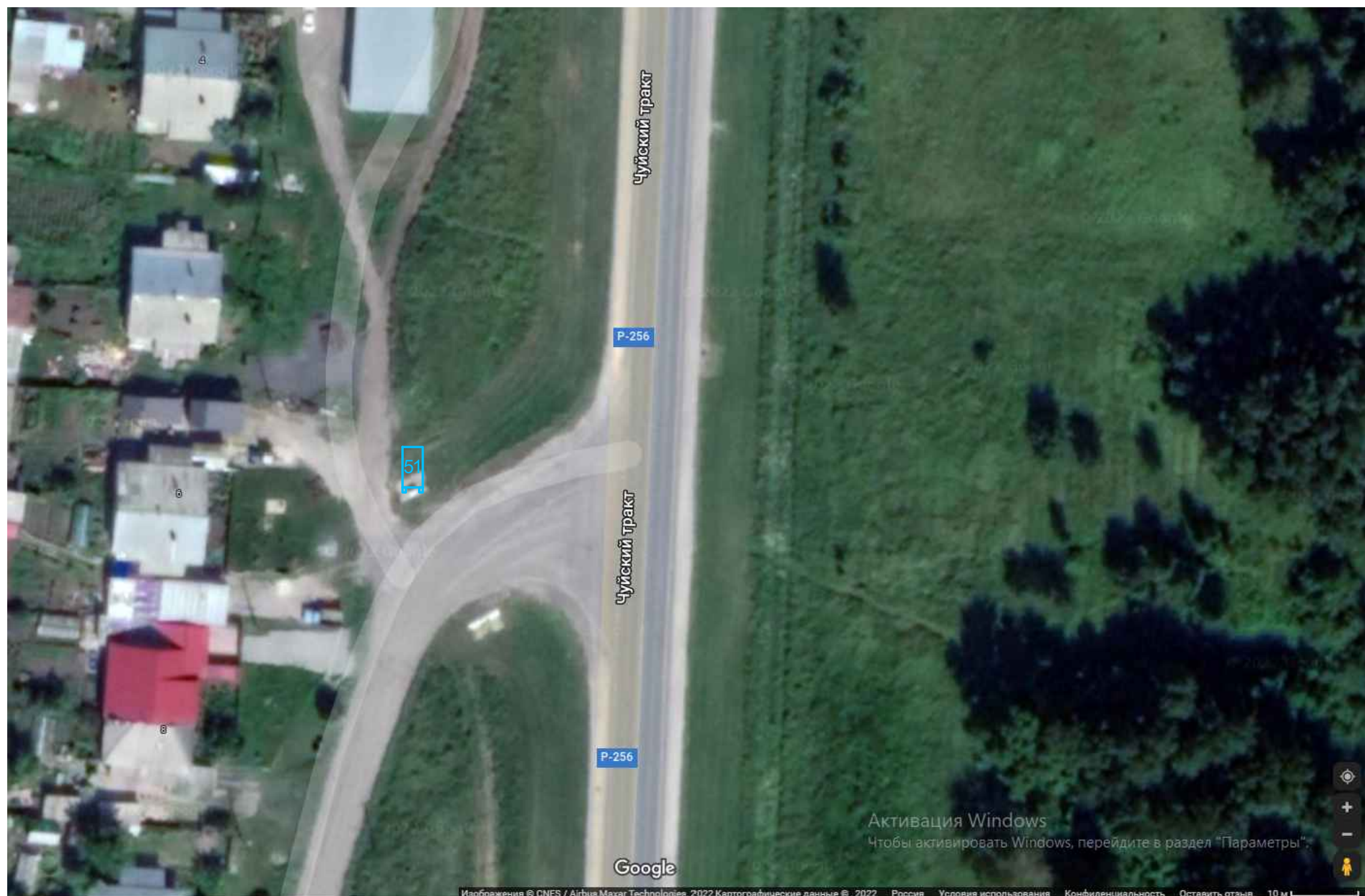

Масштаб 1:1000

Условные обозначения:

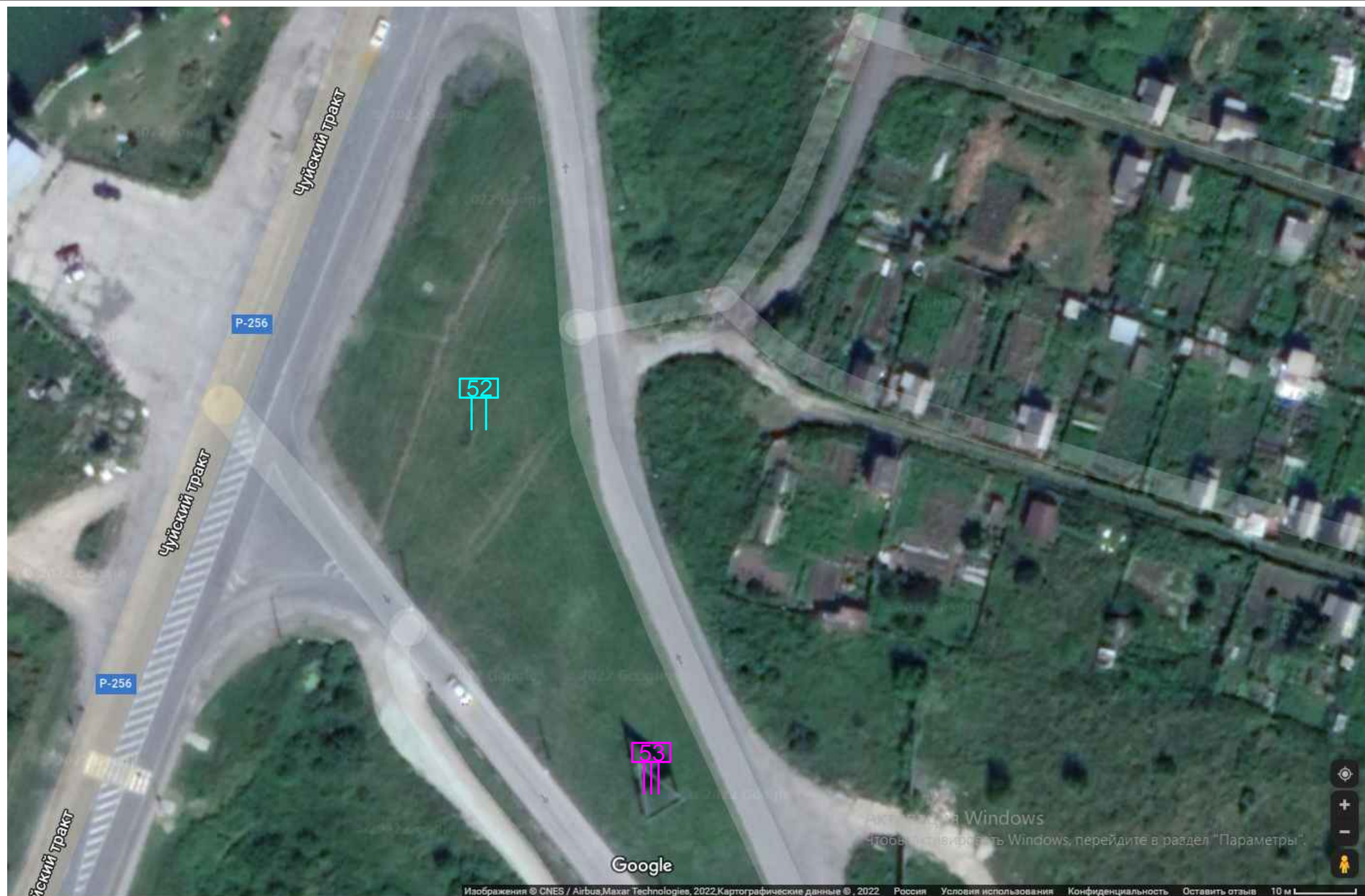

 - отдельно стоящая на земле рекламная конструкция. Металлоконструкции индивидуального изготовления; информационное поле индивидуального изготовления, 3,0x6,0 м, количество сторон - 2.

Карта размещения рекламных конструкций в Искитимском районе Новосибирской области (р.п. Линево)



Масштаб 1:1000

Условные обозначения:

-  - отдельно стоящая на земле рекламная конструкция. Опорная стойка: стальная конструкция из двух труб; информационное поле: стальная прямоугольная рама, жестко закрепленная к опоре, 3,0x6,0 м, количество сторон - 2.
-  - отдельно стоящая на земле рекламная конструкция. Опорная стойка: стальная конструкция из трех труб; информационное поле: стальная прямоугольная рама, жестко закрепленная к опоре, 3,0x6,0 м, количество сторон - 3.

Карта размещения рекламных конструкций в Искитимском районе Новосибирской области (р.п. Линево)

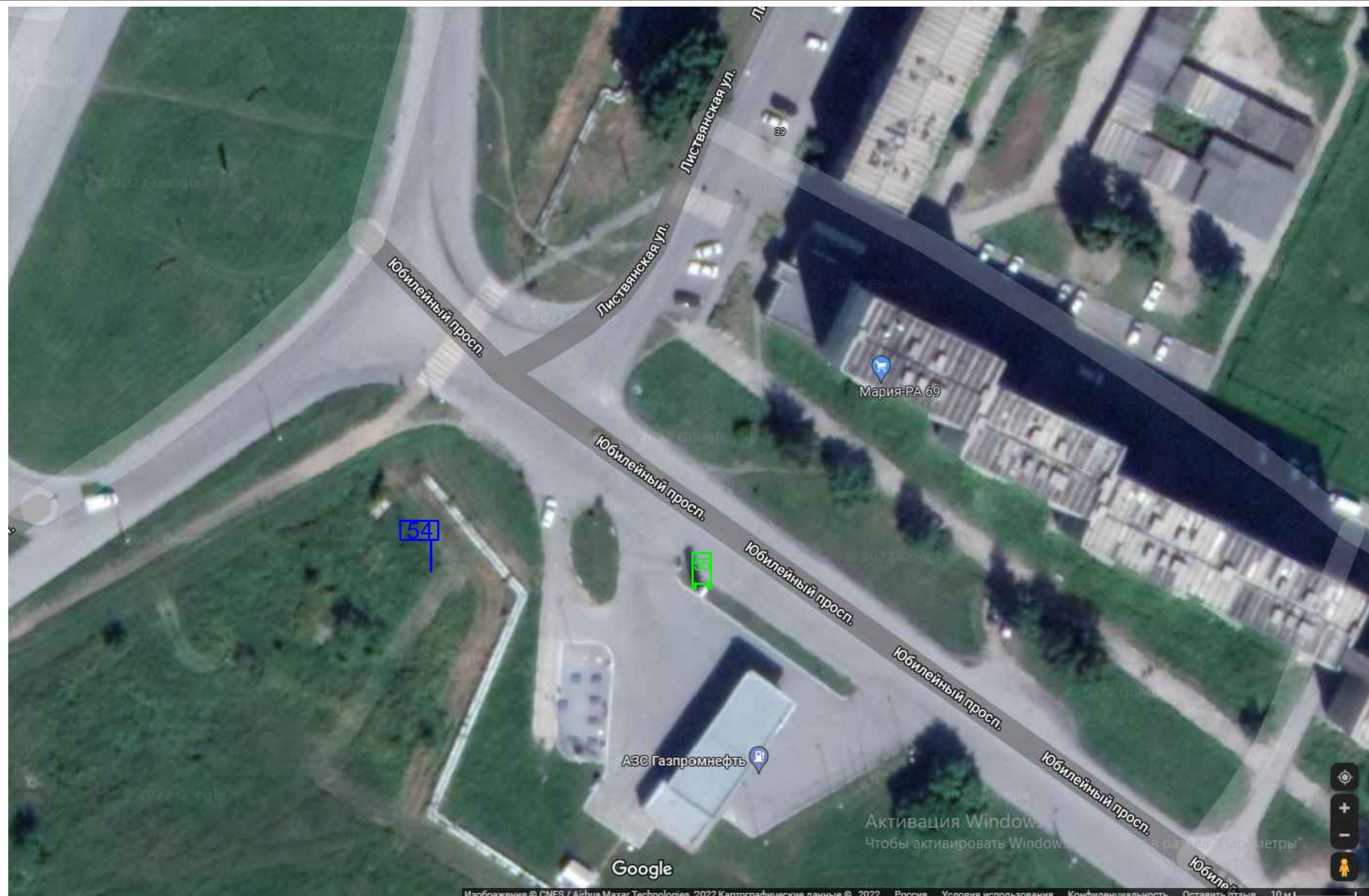

Масштаб 1:1000

Условные обозначения:

- 54 - отдельно стоящая на земле рекламная конструкция. Опорная стойка: стальная конструкция из одной трубы; информационное поле: стальная прямоугольная рама, жестко закрепленная к опоре, 3,0x6,0 м, количество сторон - 2.
- 55 - отдельно стоящая на земле рекламная конструкция. Металлоконструкции индивидуального изготовления; информационное поле индивидуального изготовления, 2,0x5,0 м, количество сторон - 2.

Карта размещения рекламных конструкций в Искитимском районе Новосибирской области (р.п. Линево)

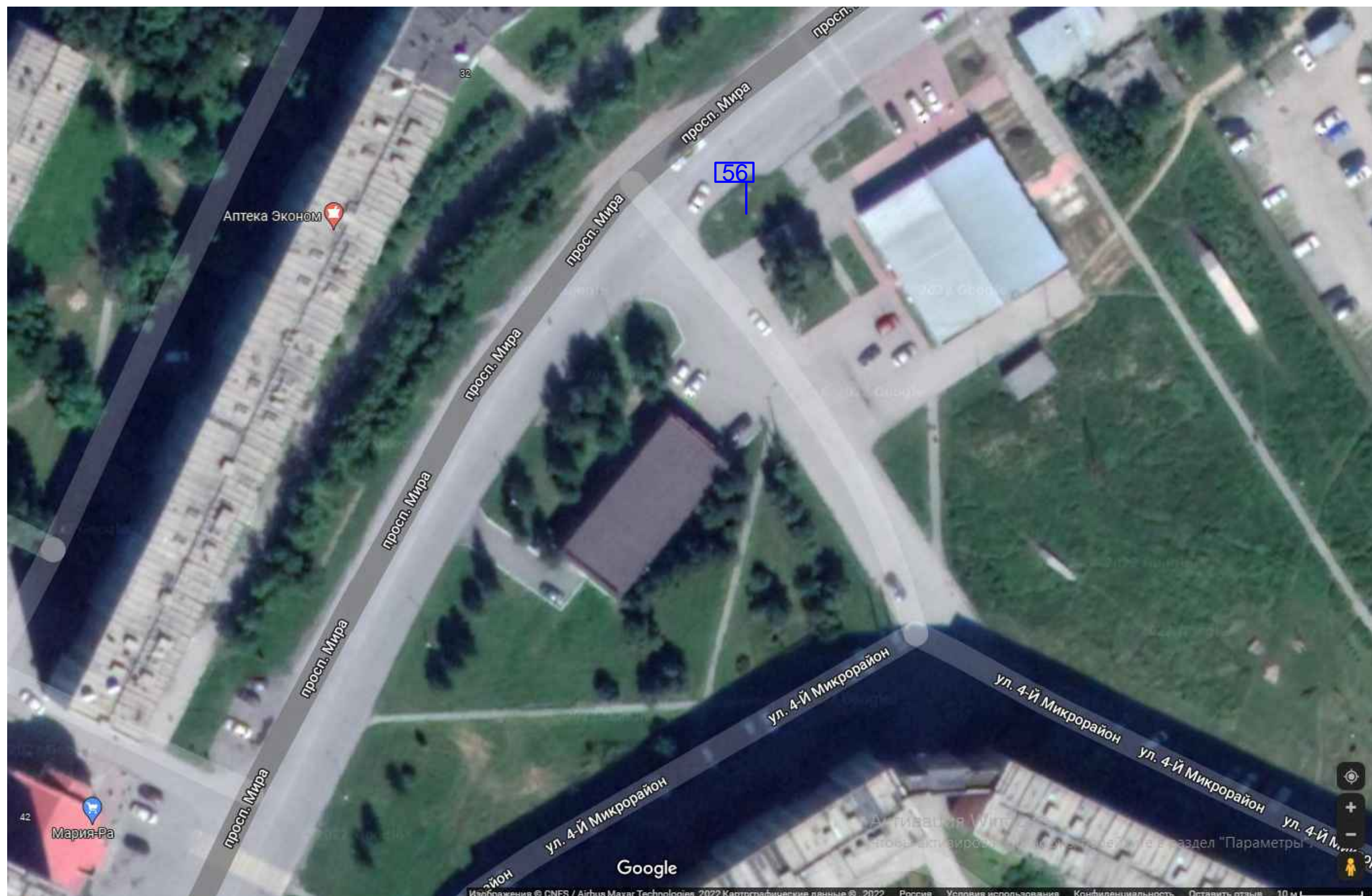

Масштаб 1:1000

Условные обозначения:

56 - отдельно стоящая на земле рекламная конструкция. Опорная стойка: стальная конструкция из одной трубы; информационное поле: стальная прямоугольная рама, жестко закрепленная к опоре, 3,0x6,0 м, количество сторон - 2.

Карта размещения рекламных конструкций в Искитимском районе Новосибирской области (р.п. Линево)

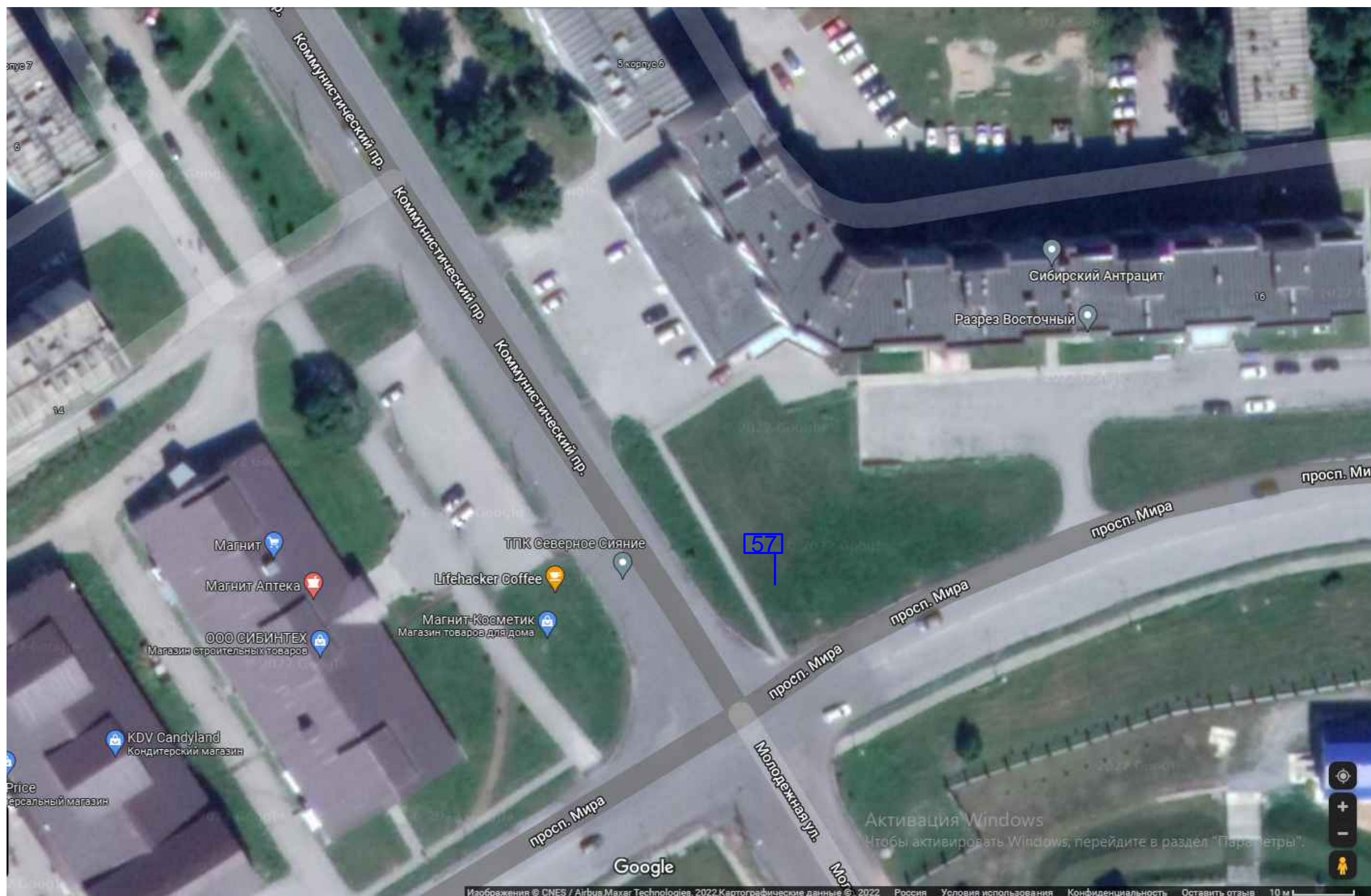

Масштаб 1:1000

Условные обозначения:

- 57** - отдельно стоящая на земле рекламная конструкция. Опорная стойка: стальная конструкция из одной трубы; информационное поле: стальная прямоугольная рама, жестко закрепленная к опоре, 3,0x6,0 м, количество сторон - 2.

Карта размещения рекламных конструкций в Искитимском районе Новосибирской области (р.п. Линево)



Масштаб 1:1000

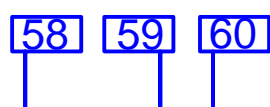

Условные обозначения:
 - отдельно стоящая на земле рекламная конструкция. Опорная стойка: стальная конструкция из одной трубы; информационное поле: стальная прямоугольная рама, жестко закрепленная к опоре, 3,0х6,0 м, количество сторон - 2.

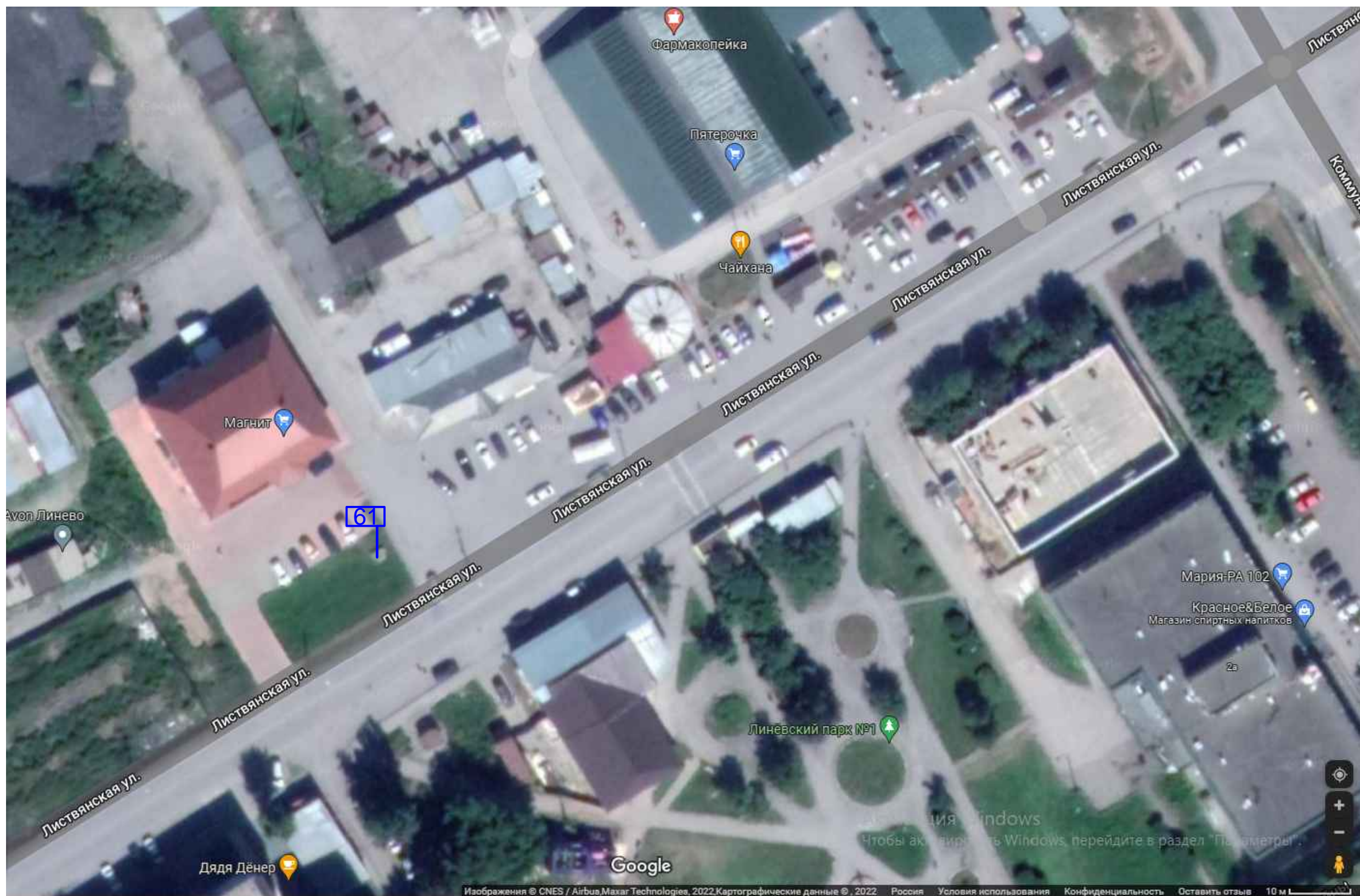
Карта размещения рекламных конструкций в Искитимском районе Новосибирской области (р.п. Линево)

Масштаб 1:1000

Условные обозначения:

61 - отдельно стоящая на земле рекламная конструкция. Опорная стойка: стальная конструкция из одной трубы; информационное поле: стальная прямоугольная рама, жестко закрепленная к опоре, 3,0x6,0 м, количество сторон - 2.

Карта размещения рекламной стелы в Искитимском районе Новосибирской области - 1,5 км от села Улыбино (перекресток трассы 50К-13)

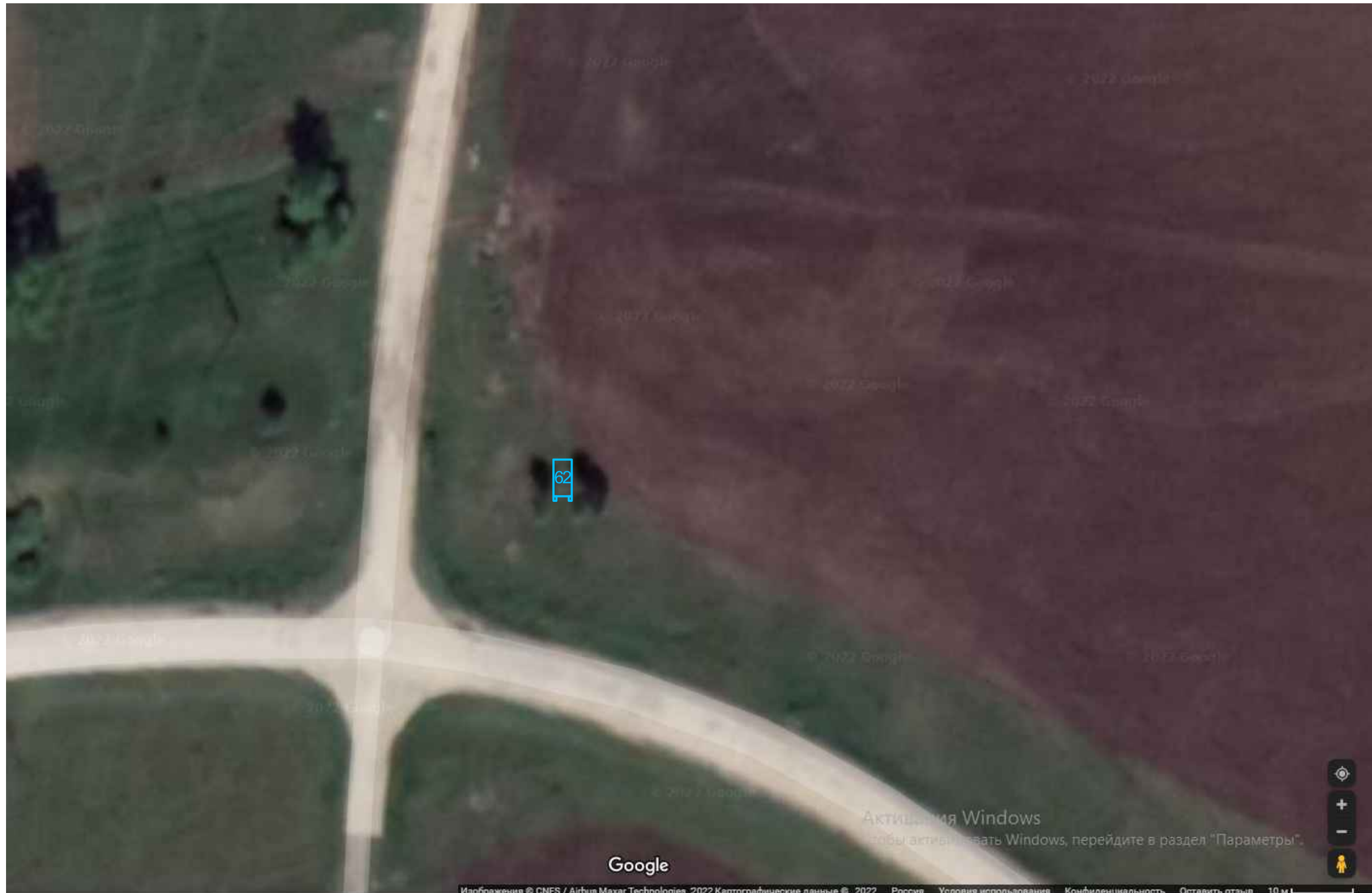

Масштаб 1:1000

Условные обозначения:

-  - отдельно стоящая на земле рекламная конструкция. Металлоконструкции индивидуального изготовления; информационное поле индивидуального изготовления, 3,0x6,0 м, количество сторон - 2.

